



NORGESMESTERSKAPET
FOR MIX PAR 1994

BULLETIN

Nr 2

11. juni

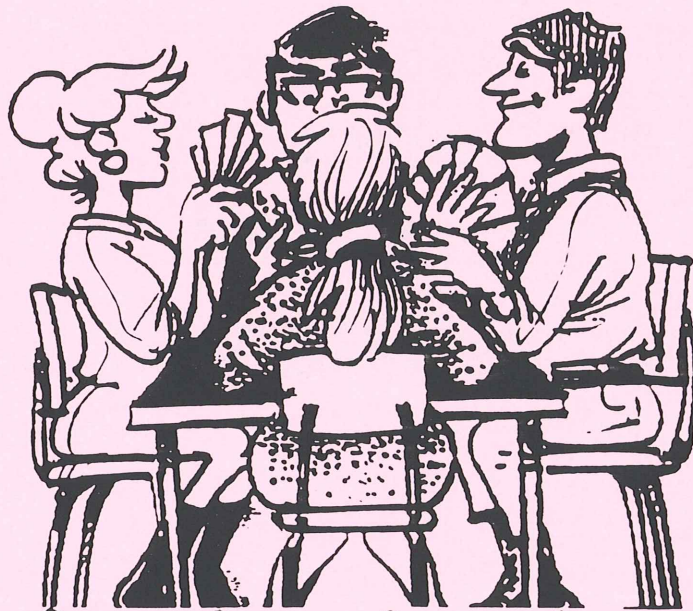

Grethe Syvertsen og Finn Brandsnes leder: 271

Redaktør: Arne Malm Wangberg

Jevnt i teten !

Så langt ser det ut til, slik vi spådde i starten, at mesterskapet vil bli jevnt. Det skiller på skrivende tidspunkt ikke mer enn ca 70 poeng mellom de 6 beste parene og vi vet hvordan litt dyktighet og gli kan bringe bridgespillere " til himmels".

Vi ser med spenning fram til morgendagens innsputt !

Husk middagen kl 20.00

Det vil forhåpentligvis bli like festlig under middagen i år som i fjor .
Det er tillatt med gode historier - både fra bridgemiljø og fra andre miljøer.

**Ta med feststemningen og opplev en kveld uten kort i et bridgemiljø
med like mange av hvert kjønn !**

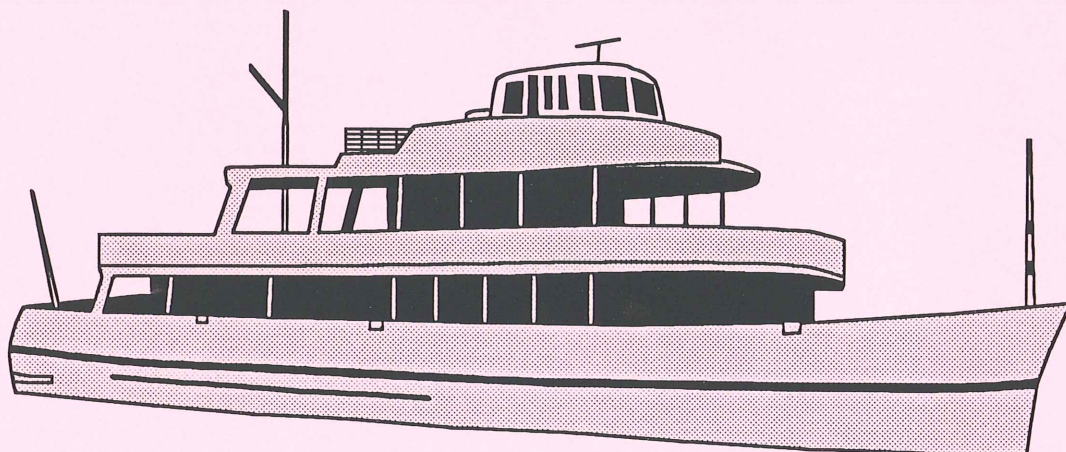

ANNONSE

Ekstratilbud denne week-end !

Min lille bridgebok " Bridge for naturalister - med gode nerver " selges for kr 70.-.

Kvinner vil lett oppnå 12 % rabatt og kvinner som ligger under middels vil få boken for kr 50.- ! Hvis forfatterens navn ønskes, ytterligere kr 1.- i fratrekk, og hvis dedikasjon ønskes kr 2.-

Arild Torp

Overhørt etter et mislykket forsøk på å godspille ruterer og innkassere den 5 ruterer, - som motparten stakk.

Han : " Jeg trodde den sto, makker "

Hun : " Det gjør den da praktisk talt aldri, selv om du tror det ! "

Vi minner om søndagens viktige tider:

kl. 09.30:	3. sesjon starter
kl. 12.10:	Lunsjpause
kl. 13.15:	4. sesjon starter
kl. 15.40:	NM mix par er ferdigspilt
kl. 16.15:	Premieutdeling

Bulletinstoff etterlyses !

Kvaliteten og lesbarheten av bulletinene er avhengig av morsomme spill og episoder. Redaksjonen får desverre ikke tid til å observere alt som skjer i spillesalen, så vi er avhengige av innrapporteringer fra spillere og andre.

Vi har satt opp følgende premie for beste spill/episode som kommer i bulletinen:

2 danser med Randi Ulven eller Arne M. Wangberg etter valg !

Nest beste historie kan eventuelt velge mellom en dans med ovennevnte personer eller slippe å danse med noen av dem !

Så nå venter vi en strøm av henvendelser.....

Giftig motspill !

Lajla Lie fra Halden i Østfold spiller i år for Vestfold. Hun sier selv at det er det samme hvilken fold hun spiller for.

At damen kan spille kort vet vi fra før. I spill 36 ble fjorårets norgesmester Liss Wahlmann satt på en prøve, som ikke er altfor lett !

Mot 4 hjerter spilte Lajla ut ruter esset. Hun tok så for sparesset og vred lynraskt til kløver 6 ! Liss stakkar så vel for seg beten med kløverstjeling i neste stikk og gikk opp på esset. Lajla hadde tross alt vært inne og meldt 3 ruter. Dermed ble det 10 stikk og 17 plusspoeng for oppfinnsomt motspill.

(Det var makkeren Magne P. Søvik som fortalte om spillet.)

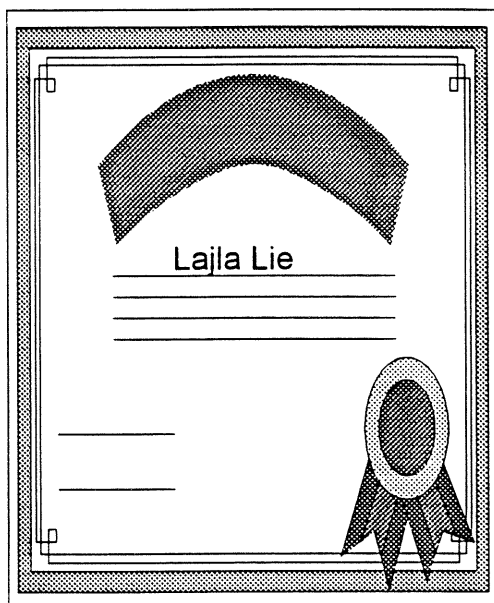

36 (4)

VEST /

ALLE

A7

T7

AKT9432

K6

KJ96 +-----+ 4

AK94 ! ! Q6532

J86 ! ! Q

Q3 +-----+ AJ9842

QT8532

J8

75

T75

Attest til den gamle makker !

Av Willy Wangsmo

Da våre bridgejournalister tydeligvis har sovnet, blir vi nødt til å lage litt stoff sjøl. Jeg kom plutselig på en historie om Gunnar, nestoren i min hjemlige bridgeklubb, Andenes. Han hadde spilt med Ola i mange år, men så bestemte han seg for å skifte makker og begynte å spille med Sigmund.

På en klubbkveld møtte de Ola med makker. Gunnar hadde den uvanen at han holdt kortene litt for langt foran seg. Sigmund sier til Gunnar:

" Trekk til deg korta, så ikke Ola ser dem ! "

Gunnar svarte kontant:

" Det gjør ingenting. Han skjønner ikke noe av det likevel ! "

Martin Reinertsen, Listas store sønn i aksjon Av Arild Torp

En mindreverdige kontrakt ble gjort om til ren topp takket være friskt initiativ og godt kortskjønn.

Meldingsforløp:

Nord	Øst	Syd	Vest
	1 hj		1 sp
	2 hj		3 kl
	3 NT	pass rundt	

Utspill liten ruter til nords konge og spilleførers ess. Liten hjerter fulgte til bordets nier og nords knekt. Nord fant ikke kløverskiftet og 12 stikk.
REN TOPP !

54 (22)	942
ØST /	QJ8
ØST-VEST	K963
	AJ6
AKJ53	+-----+ QT6
A9	! ! KT7542
82	! ! AQT
9754	+-----+ Q
	87
	63
	J754
	KT832

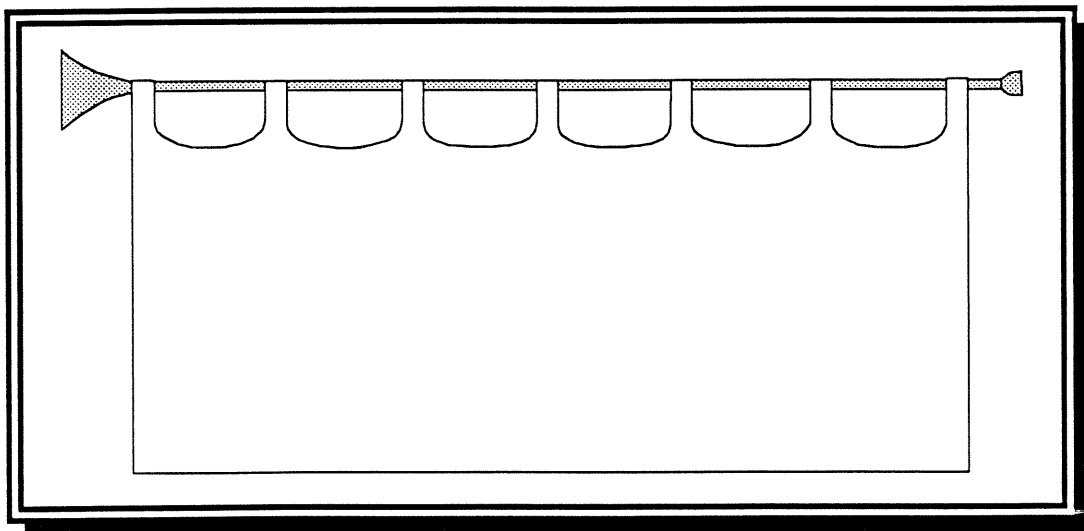

Oppvisning

Av Tore Mortensen

Spill 27. Siste runde lørdag formiddag, med **Torgeir Månum - Grethe Teksum**, Oppland, i hovedrollene:

27 (27)	K865
SYD /	A86
INGEN	J94
	KQ4
	QJ73 +-----+ T
	J73 ! ! KT942
	A63 ! ! QT72
	876 +-----+ T92
	A942
	Q5
	K85
	AJ53

Vest	Nord	Øst	Syd
Gerd Marit Harding	Grethe Teksum	Svein G. Karlberg	Torgeir Månum
p	3NT ¹	p	1NT
p			p

¹Etter læreboka: Med 3-3-3-4 og rikelig honnørpoeng skal det ikke søkes etter majortilpasning. Temmelig nøyaktig halvparten av feltet endte i 4♠.

Vest spilte ut spar 7, norsk, til 10 og A. Syd fortsatte med spar, og Vest la etter betenkning lavt. Spar 8 vant stikken - Øst la en hjerter. Hjerter 6 fra bordet, Øst la etter noe nøling liten hjerter, og damen vant stikken. På fire ganger kløver - med ruteravkast fra bordet - la Øst ruter 2 og Vest ruter 3. Når så spar konge og nok en spar fulgte, forsvant nok en ruter og en hjerter. Vest fridde seg i hjerter - stukket med esset. Hjerter til Østs konge - og Øst måtte gå løs på ruterfargen: Syd hadde spilt på den aktuelle sitsen og la lavt. Dermed 10 stikk. Det gode Oppland-paret delte toppen med **Ruth Thomassen - Arne Thomassen**, Bergen.

To par greide å få hjem 4♠: **Karin og Nils-Otto Eliassen**, Glåmdal og **Elsa Johansen - Karsten Syversen**, Hedemarken.

Det gode Oppland-paret har bakset i motvind i hele formiddag, og bør vel snart starte opp hjelpemotorene.

Bridge med inspirasjon (og litt svette)

Av Per Henrik Lange

Dagens siste runde for lederparet, og poengene bare triller inn.....

Nord	Øst Grethe	Syd	Vest Finn
		1 kl	pass
1 spar	pass	3 spar	pass
4 NT	pass	5 ruter	dobler!
6 spar	pass	pass	pass

Som bestilt kommer ruter 10 ut til spilleførers knekt. Spar Ess og spar Konge. Deretter ruter Dame, Konge og Ess. Nå var det en "trygg" manøver med ruter-røff: ruter til spar 8 og over-røff med 9'ern! 21 glade plusspoeng til Øst/Vest.

```
55 ( 23)      AQT643
SYD /         K96
ALLE          AJ32
              ---
972  +-----+ ---
J8743 !      ! T5
K7   !      ! T9865
A96  +-----+ T87543
              KJ85
              AQ2
              Q4
              KQJ2
```

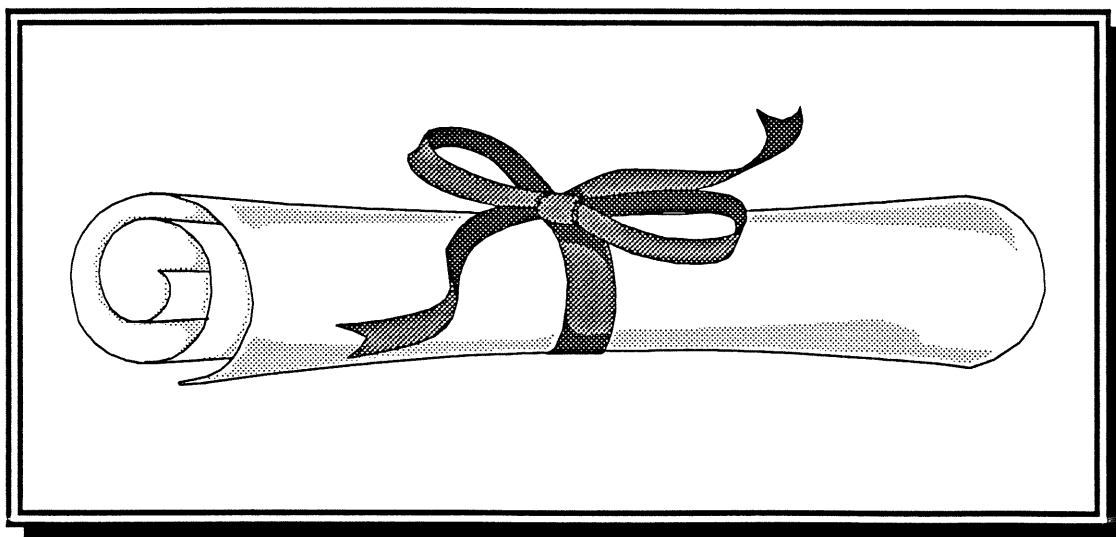

T-skjorter til salgs !

Det flotte motivet på forsiden av bulletinene finnes også på T-skjorter. Ta en titt på Grethe Syvertsen, hun har den på seg og for kun kr. 80 kan den bli din! Henvend deg til redaksjonen hvis du ønsker å bli eier av ny T-skjorte.

Bridgejournalister !

Øyvind Ludvigsen har tatt med en PC helt fra Trondheim. Den står på bulletinrommet og står til disposisjon for alle skriveføre tilskuere, spillere og makkere !

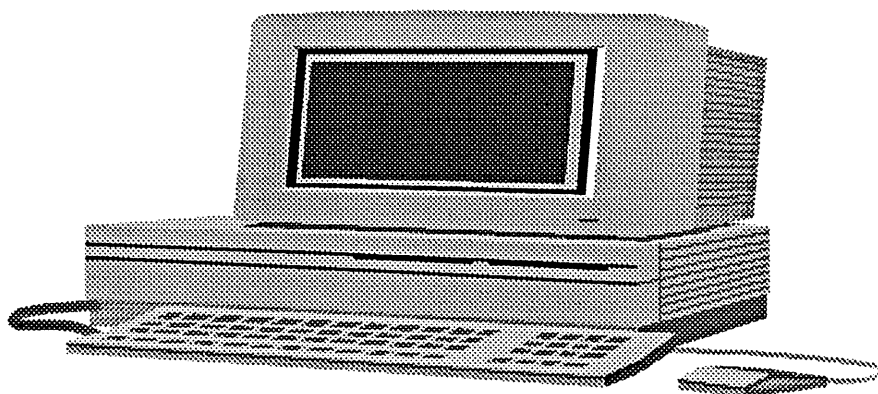

Tvilsomt - men sant ?

Har dere hørt om gutten som var på jakt etter mix-makker ? Han sjekket alltid at makker hadde egen åpning !

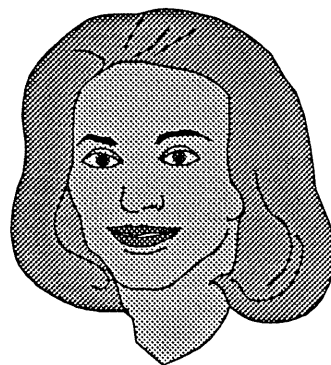
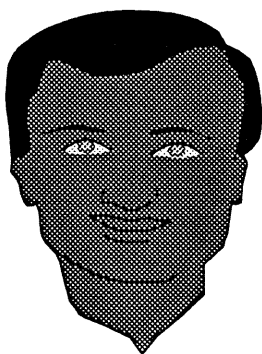

Tannlegeblikk

Av Tore Mortensen

Flere enn jeg har sikkert undret seg over hva slags synssans tannlegene har, som greier å huke tak i alle kariusene og baktusene. Tannlege Magne P. Søvik fra Sandefjord demonstrerer her at denne sansen kan overføres til bridgebordet:

Spill nr. 47 (15)

47 (15)	K9532
SYD /	3
NORD-SYD	AK7
	9754
---	+-----+ AQT4
QJT9864 !	! AK75
52 !	! T84
J862 +-----+	Q3
	J876
	2
	QJ963
	AKT

Vest	Nord	Øst	Syd
	Lajla Lie		Magne P. Søvik
			1sp
p	4sp	p	p
p			

1sp - canapé . Vest spilte ut hjerter dame og fortsatte med kløver til dame og ess. Spar 6 til kongen og esset. Øst returnerte kløver, og Magne gikk opp med kongen (ingen observerte om han hadde trukket fram tannlegespeilet)! Ruter til kongen og spar 9 fra bordet. Øst gikk opp med damen, men hadde ikke noe drepende tilbakespill. Han prøvde en ruter, som gikk til kongen, spar til finesse, uttrumfing, og kløvertaperne forsvant på resten av ruterne. Nesttopp på Nord-Syd. Malene Litangen - Birger Pedersen, Haugaland, scoret ren topp da de spilte hjem 4sp doublet.

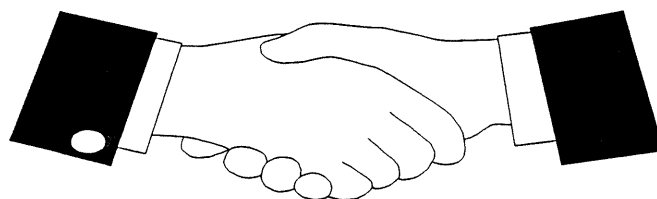

NM MIX 1994

Rica Olrud Hotel

11.-12. juni

29 (29)	KQ983	30 (30)	KJT754	31 (31)	8652
NORD /	T2	ØST /	J987	SYD /	6
ALLE	KT954	INGEN	87	NORD-SYD	AK95
	6		T		9542
	T52 +-----+ A6		A83 +-----+ Q		Q93 +-----+ AJ4
	Q3 ! ! K974		KT4 ! ! AQ652		QJT8 ! ! AK73
	J8 ! ! Q73		AQT6 ! ! KJ952		Q62 ! ! 843
	QT7542 +-----+ AK93		963 +-----+ 82		Q76 +-----+ AK3
	J74		962		KT7
	AJ865		3		9542
	A62		43		JT7
	J8		AKQJ754		JT8

NS	ØV	KONTRAKT	NS+	ØV+	PNS	PØV	NS	ØV	KONTRAKT	NS+	ØV+	PNS	PØV	NS	ØV	KONTRAKT	NS+	ØV+	PNS	PØV
18	12	3SP	N 10	170	22	-22	32	45	3SP D N 10	630	23	-23	17	15	4HJ	Ø 9	50	8	-8	
33	44	2SP	N 10	170	22	-22	42	35	4SP D N 10	590	21	-21	18	14	3NT	Ø 8	50	8	-8	
22	8	3SP	N 9	140	14	-14	47	30	5HJ D Ø 10	100	19	-19	19	13	4HJ	Ø 9	50	8	-8	
23	7	2SP	N 9	140	14	-14	17	13	5HJ	Ø 10	50	16	-16	11	21	4HJ	Ø 9	50	8	-8
2	28	3SP	N 9	140	14	-14	39	38	5HJ	Ø 10	50	16	-16	22	10	3NT	Ø 8	50	8	-8
10	20	3SP	N 9	140	14	-14	33	44	5SP D N 10	100	13	-13	23	9	4HJ	V 9	50	8	-8	
40	37	2SP	N 9	140	14	-14	43	34	3HJ	Ø 10	170	11	-11	25	7	4HJ	Ø 9	50	8	-8
39	38	3SP	N 9	140	14	-14	31	46	4SP D N 8	300	7	-7	6	26	4HJ	Ø 9	50	8	-8	
5	25	4KL	V 9	100	5	-5	2	28	4SP D N 8	300	7	-7	28	4	3NT	Ø 8	50	8	-8	
16	14	4KL	V 9	100	5	-5	27	3	5KL D S 9	300	7	-7	3	29	4HJ	Ø 9	50	8	-8	
47	30	4KL	Ø 9	100	5	-5	4	26	4HJ	Ø 10	420	-9	9	30	2	3NT	Ø 8	50	8	-8
31	46	3SP	N 8	100	0	0	16	14	4HJ	Ø 10	420	-9	9	33	46	4HJ	Ø 9	50	8	-8
48	15	2HJ	S 7	100	0	0	48	15	4HJ	Ø 10	420	-9	9	43	36	4HJ	Ø 9	50	8	-8
32	45	3KL	V 9	110	-6	6	29	1	4HJ	Ø 10	420	-9	9	37	42	3NT	Ø 8	50	8	-8
29	1	3KL	Ø 9	110	-6	6	18	12	4HJ	Ø 10	420	-9	9	41	38	3NT	Ø 8	50	8	-8
4	26	3KL	Ø 9	110	-6	6	19	11	4HJ	Ø 10	420	-9	9	40	39	4HJ	Ø 9	50	8	-8
21	9	3KL	Ø 9	110	-6	6	21	9	4HJ	Ø 10	420	-9	9	20	12	3NT	V 9	400	-12	12
36	41	1NT	Ø 8	120	-11	11	22	8	4HJ	V 10	420	-9	9	1	31	3NT	Ø 9	400	-12	12
24	6	3KL	V 10	130	-13	13	23	7	4HJ	Ø 10	420	-9	9	24	8	3NT	Ø 9	400	-12	12
43	34	1NT	Ø 10	180	-15	15	24	6	4HJ	Ø 10	420	-9	9	44	35	3NT	Ø 9	400	-12	12
17	13	4SP D N 9	200	-18	18	36	41	4HJ	Ø 10	420	-9	9	32	47	4HJ	V 10	420	-20	20	
27	3	3HJ D S 8	200	-18	18	40	37	4HJ	Ø 10	420	-9	9	48	16	4HJ	Ø 10	420	-20	20	
42	35	3NT	Ø 9	600	-22	22	5	25	4HJ	Ø 10	420	-9	9	34	45	4HJ	V 10	420	-20	20
19	11	3NT	Ø 9	600	-22	22	10	20	4HJ D Ø 10	590	-23	23	5	27	4HJ	V 10	420	-20	20	

32 (32)	Q6	33 (1)	KJ93	34 (2)	KQ65
VEST /	T762	NORD /	T42	ØST /	92
ØST-VEST	Q853	INGEN	6	NORD-SYD	T984
	943		QT972		KJ3
	K8743 +-----+ AT2		Q8 +-----+ T5		JT84 +-----+ A9732
	843 ! ! 95		73 ! ! AQJ865		KT7 ! ! AQJ8
	--- ! ! AJT64		JT7432 ! ! Q8		J63 ! ! 2
	AKT86 +-----+ Q75		KJ6 +-----+ 843		864 +-----+ 952
	J95		A7642		---
	AKQJ		K9		6543
	K972		AK95		AKQ75
	J2		A5		AQT7

NS	ØV	KONTRAKT	NS+	ØV+	PNS	PØV	NS	ØV	KONTRAKT	NS+	ØV+	PNS	PØV	NS	ØV	KONTRAKT	NS+	ØV+	PNS	PØV
37	42	4SP	V 9	100	23	-23	12	22	4SP	N 12	480	20	-20	20	14	3NT	N 10	630	20	-20
24	8	1NT	S 5	100	21	-21	23	11	4SP	N 12	480	20	-20	6	28	3NT	N 10	630	20	-20
32	47	3KL	V 10	130	19	-19	33	1	4SP	S 12	480	20	-20	34	47	3NT	N 10	630	20	-20
28	4	2SP	V 10	170	11	-11	45	36	4SP	S 12	480	20	-20	41	40	3NT	N 10	630	20	-20
30	2	3SP	V 10	170	11	-11	48	17	4SP	S 11	450	-1	1	23	11	5RU	N 12	620	15	-15
11	21	2SP	V 10	170	11	-11	18	16	4SP	N 11	450	-1	1	19	15	5RU	S 11	600	11	-11
33	46	2SP	Ø 10	170	11	-11	25	9	4SP	S 11	450	-1	1	38	43	3NT	N 9	600	11	-11
34	45	3SP	V 10	170	11	-11	26	8	4SP	S 11	450	-1	1	18	16	5RU	N 11	600	11	-11
44	35	3SP	V 10	170	11	-11	7	27	4SP	S 11	450	-1	1	31	3	4SP D Ø 7	500	5	-5	
19	13	2SP	V 10	170	11	-11	6	28	4SP	N 11	450	-1	1	2	32	4SP D Ø 7	500	5	-5	
43	36	2SP	V 11	200	3	-3	29	5	4SP	N 11	450	-1	1	33	1	4SP D Ø 7	500	5	-5	
48	16	4SP	V 10	620	-9	9	4	30	4SP	N 11	450	-1	1	24	10	3SP D Ø 7	300	-2	2	
20	12	4SP	V 10	620	-9	9	31	3	4SP	S 11	450	-1	1	44	37	3SP D Ø 7	300	-2	2	
1	31	4SP	V 10	620	-9	9	2	32	4SP	N 11	450	-1	1	7	27	3SP D Ø 7	300	-2	2	
17	15	4SP	V 10	620	-9	9	20	14	4SP	N 11	450	-1	1	21	13	3SP D Ø 7	300	-2	2	
23	9	4SP	V 10	620	-9	9	34	47	4SP	S 11	450	-1	1	25	9	2NT	N 10	180	-7	7
18	14	4SP	V 10	620	-9	9	35	46	4SP	N 11	450	-1	1	45	36	4RU	S 11	150	-11	11
25	7	4SP	V 10	620	-9	9	21	13	4SP	N 11	450	-1	1	42	39	4RU	S 11	150	-11	11
6	26	4SP	V 10	620	-9	9	44	37	4SP	S 11	450	-1	1	48	17	2RU	S 11	150	-11	11
5	27	4SP	V 10	620	-9	9	38	43	4SP	N 11	450	-1	1	4	30	3SP	Ø 7	100	-16	16
41	38	4SP	V 10	620	-9	9	41	40	4SP	N 11	450	-1	1	29	5	3SP D Ø 8	100	-16	16	
40	39	4SP	V 10	620	-9	9	42	39	2SP	S 11	200	-20	20	35	46	3SP	Ø 8	50	-19	19
22	10	4SP	V 11	650	-21	21	19	15	2SP	S 11	200	-20	20	12	22	3NT	N 8	100	-21	21
3	29	4KL D V 10	710	-23	23	24	10	2HJ	V 6	100	-23	23	26	8	3SP D Ø 9	530	-23	23		

NM MIX 1994
Rica Olrud Hotel
 11.-12. juni

35 (3) SYD / ØST-VEST	652 Q95 J765 T82 AQ3 +-----+ KJ98 T6 ! ! AJ8432 AKQ93 ! ! 8 A75 +-----+ QJ T74 K7 T42 K9643	36 (4) VEST / ALLE	A7 T7 AKT9432 K6 KJ96 +-----+ 4 AK94 ! ! Q6532 J86 ! ! Q Q3 +-----+ AJ9842 QT8532 J8 75 T75	37 (5) NORD / NORD-SYD	JT4 KJ974 AJ83 9 K76 +-----+ Q9832 T6 ! ! Q53 T962 ! ! KQ7 AK52 +-----+ 86 A5 A82 54 QJT743
------------------------------	--	---------------------------	--	-------------------------------	--

NS	ØV	KONTRAKT	NS+	ØV+	PNS	PØV	NS	ØV	KONTRAKT	NS+	ØV+	PNS	PØV	NS	ØV	KONTRAKT	NS+	ØV+	PNS	PØV
42	41	7NT	V 12	100		23 -23	8	28	2HJ	Ø 11		200	23 -23	47	38	4SP D Ø 7	500		23 -23	
7	29	3NT	V 10		630	20 -20	20	16	3HJ	Ø 12		230	20 -20	35	3	4SP D Ø 8	300		20 -20	
13	23	3NT	V 10		630	20 -20	32	4	3HJ	Ø 12		230	20 -20	8	30	3SP D Ø 7	300		20 -20	
34	2	3NT	V 11		660	15 -15	26	10	4HJ	V 10		620	17 -17	22	16	2HJ N 10	170		17 -17	
35	1	3NT	V 11		660	15 -15	22	14	4HJ	V 11		650	1 -1	31	7	3KL S 11	150		15 -15	
21	15	3NT	V 11		660	15 -15	25	11	4HJ	V 11		650	1 -1	25	13	2HJ N 9	140		10 -10	
3	33	4HJ	Ø 12		680	6 -6	19	17	4HJ	Ø 11		650	1 -1	6	32	3HJ N 9	140		10 -10	
20	16	4HJ	Ø 12		680	6 -6	48	18	4HJ	Ø 11		650	1 -1	28	10	2HJ N 9	140		10 -10	
26	10	4SP	Ø 12		680	6 -6	30	6	4HJ	V 11		650	1 -1	23	15	3HJ N 9	140		10 -10	
46	37	4HJ	Ø 12		680	6 -6	21	15	4HJ	Ø 11		650	1 -1	36	2	2HJ N 8	110		4 -4	
39	44	4HJ	Ø 12		680	6 -6	3	33	4HJ	Ø 11		650	1 -1	14	24	2HJ N 8	110		4 -4	
22	14	4HJ	Ø 12		680	6 -6	34	2	4HJ	V 11		650	1 -1	48	19	3SP D Ø 8	100		1 -1	
27	9	3NT	V 12		690	-3 3	35	1	4HJ	Ø 11		650	1 -1	37	1	2SP Ø 7	50		-1 1	
30	6	3NT	V 12		690	-3 3	36	47	4HJ	Ø 11		650	1 -1	9	29	PASS			-5 5	
5	31	3NT	Ø 12		690	-3 3	46	37	4HJ	V 11		650	1 -1	46	39	PASS			-5 5	
32	4	6HJ	Ø 12		1430	-10 10	45	38	4HJ	V 11		650	1 -1	43	42	PASS			-5 5	
45	38	6HJ	Ø 12		1430	-10 10	39	44	4HJ	V 11		650	1 -1	21	17	4HJ N 9		100	-12 12	
24	12	6SP	Ø 12		1430	-10 10	43	40	5HJ	V 11		650	1 -1	33	5	4HJ N 9		100	-12 12	
36	47	6HJ	Ø 12		1430	-10 10	42	41	4HJ	V 11		650	1 -1	44	41	4HJ N 9		100	-12 12	
25	11	6NT	V 12		1440	-19 19	7	29	4HJ	Ø 12		680	-17 17	4	34	4HJ N 9		100	-12 12	
19	17	6NT	V 12		1440	-19 19	27	9	4HJ	Ø 12		680	-17 17	26	12	2SP Ø 8		110	-17 17	
48	18	6NT	V 12		1440	-19 19	13	23	4HJ	Ø 12		680	-17 17	40	45	4HJ N 8		200	-19 19	
43	40	6NT	V 12		1440	-19 19	5	31	4HJ D V 10			790	-21 21	20	18	5HJ N 8		300	-21 21	
8	28	6NT	V 12		1440	-19 19	24	12	5HJ D V 11			850	-23 23	27	11	4HJ N 6		400	-23 23	

38 (6) ØST / ØST-VEST	873 J74 K3 AKJT4 K642 +-----+ AJ9 AK8652 ! ! 93 84 ! ! AT96 Q +-----+ 9653 QT5 QT QJ752 872	39 (7) SYD / ALLE	5 A76 QJT763 QT5 J6 +-----+ A9432 KJT82 ! ! Q K95 ! ! A82 K97 +-----+ J632 KQT87 9543 4 A84	40 (8) VEST / INGEN	Q98752 2 65 T982 AT +-----+ J4 Q93 ! ! T754 J973 ! ! KQ42 K753 +-----+ AJ6 K63 AKJ86 AT8 Q4
------------------------------	--	--------------------------	--	----------------------------	--

NS	ØV	KONTRAKT	NS+	ØV+	PNS	PØV	NS	ØV	KONTRAKT	NS+	ØV+	PNS	PØV	NS	ØV	KONTRAKT	NS+	ØV+	PNS	PØV	
28	10	4SP	V 7	300		23 -23	15	25	2SP D Ø 6	500		21	-21	28	12	2SP D N 10	670		23 -23		
43	42	4HJ	Ø 8	200		21 -21	37	3	3NT	Ø 4	500		21	-21	37	3	4SP D N 10	590		21 -21	
47	38	2SP	V 7	100		18 -18	47	40	3NT	V 4	500		21	-21	26	14	4SP S 11	450		19 -19	
23	15	3SP	V 8	100		18 -18	7	33	2NT	V 4	400		15	-15	48	20	4SP N 10	420		12 -12	
31	7	3RU D S	8		100	15 -15	21	19	3NT	V 5	400		15	-15	21	19	4SP N 10	420		12 -12	
14	24	2HJ	V 8		110	12 -12	9	31	2NT	V 4	400		15	-15	32	8	4SP N 10	420		12 -12	
27	11	2SP	V 8		110	12 -12	22	18	3HJ	V 7	200		7 -7		34	6	4SP N 10	420		12 -12	
22	16	2HJ	V 9		140	-5 5	48	20	3SP	Ø 7	200		7 -7		5	35	4SP N 10	420		12 -12	
20	18	3HJ	V 9		140	-5 5	36	4	1NT	V 5	200		7 -7		15	25	4SP N 10	420		12 -12	
9	29	2HJ	V 9		140	-5 5	28	12	2HJ	V 6	200		7 -7		7	33	3SP N 10	170		-4 4	
8	30	3HJ	V 9		140	-5 5	29	11	3SP	Ø 7	200		7 -7		22	18	2SP N 10	170		-4 4	
21	17	2HJ	V 9		140	-5 5	5	35	2SP	Ø 7	100		-4 4		9	31	3SP N 10	170		-4 4	
6	32	2HJ	V 9		140	-5 5	26	14	3NT	Ø 8	100		-4 4		36	4	2SP N 10	170		-4 4	
33	5	3HJ	V 9		140	-5 5	32	8	2SP	Ø 7	100		-4 4		23	17	2SP N 10	170		-4 4	
4	34	2HJ	V 9		140	-5 5	1	39	2NT	V 7	100		-4 4		38	2	2SP S 10	170		-4 4	
36	2	2SP	V 9		140	-5 5	27	13	2SP	Ø 7	100		-4 4		1	39	3SP N 10	170		-4 4	
37	1	2HJ	V 9		140	-5 5	45	42	2HJ	V 7	100		-4 4		47	40	2SP N 10	170		-4 4	
25	13	3HJ	V 9		140	-5 5	38	2	PASS				-11 11		41	46	3SP N 10	170		-4 4	
46	39	2SP	V 9		140	-5 5	34	6	3NT	N 7		200	-15 15		45	42	2SP N 10	170		-4 4	
40	45	3HJ	V 9		140	-5 5	41	46	3RU	N 7		200	-15 15		10	30	2SP N 9	140		-15 15	
44	41	3HJ	V 9		140	-5 5	23	17	2HJ	N 6		200	-15 15		27	13	3RU Ø 7	100		-17 17	
26	12	2SP	Ø 9		140	-5 5	44	43	3HJ	S 6		300	-19 19		24	16	4SP D N 9		100	-19 19	
48	19	2SP	Ø 10		170	-21 21	10	30	3RU D N 7			500	-22 22		29	11	2HJ S 5		150	-22 22	
35	3	3KL D N 7			300	-23 23	24	16	3RU D N 7			500	-22 22		44	43	3HJ S 6		150	-22 22	

NM MIX 1994 Rica Olrud Hotel 11.-12. juni

41 (9)	A75	42 (10)	75	43 (11)	J8
NORD /	A762	ØST /	A9532	SYD /	AJ4
ØST-VEST	T74	ALLE	A2	INGEN	962
	A84		QJ97		KQ732
	32 +----- KQJ964		QJT843 +----- AK6		KQT73 +----- 9642
	T5 ! ! 94		K ! ! Q864		975 ! ! T6
	K963 ! ! AJ852		765 ! ! QT8		8 ! ! AKJT543
	KQJT6 +----- ---		AK5 +----- T42		A986 +----- ---
	T8		92		A5
	KQJ83		JT7		KQ832
	Q		KJ943		Q7
	97532		863		JT54

NS	ØV	KONTRAKT	NS+	ØV+	PNS	PØV	NS	ØV	KONTRAKT	NS+	ØV+	PNS	PØV	NS	ØV	KONTRAKT	NS+	ØV+	PNS	PØV
11	31	5SP D Ø 9	500		23	-23	23	19	4SP V 9	100		13	-13	31	13	4HJ S 10	420		23	-23
28	14	5RU D Ø 10	200		19	-19	16	26	4SP V 9	100		13	-13	28	16	5SP D V 10	100		20	-20
8	34	5SP D Ø 10	200		19	-19	27	15	4SP V 9	100		13	-13	11	33	4SP D V 9	100		20	-20
45	44	5RU D Ø 10	200		19	-19	28	14	4SP V 9	100		13	-13	2	42	4SP V 9	50		17	-17
46	43	4SP Ø 9	100		15	-15	29	13	4SP V 9	100		13	-13	34	10	5KL D N 10		100	15	-15
39	3	4HJ N 9		50	11	-11	10	32	4SP V 9	100		13	-13	46	45	3SP V 12		230	13	-13
33	9	4HJ N 9		50	11	-11	33	9	4SP V 9	100		13	-13	23	21	5KL D N 9		300	11	-11
48	21	4HJ N 9		50	11	-11	6	36	4SP V 9	100		13	-13	9	35	4SP V 10		420	8	-8
25	17	4HJ D N 9		100	5	-5	37	5	4SP V 9	100		13	-13	40	4	4SP V 10		420	8	-8
10	32	4HJ N 8		100	5	-5	39	3	4SP V 9	100		13	-13	26	18	4SP V 11		450	5	-5
37	5	4HJ D N 9		100	5	-5	46	43	4SP V 9	100		13	-13	30	14	4SP D V 10		590	-4	4
38	4	2SP Ø 9		140	1	-1	8	34	2SP V 9		140	-7	7	36	8	4SP D V 10		590	-4	4
35	7	3SP Ø 10		170	-2	2	35	7	3SP V 9		140	-7	7	38	6	4SP D V 10		590	-4	4
42	47	3SP Ø 10		170	-2	2	22	20	3SP V 9		140	-7	7	39	5	4SP D V 10		590	-4	4
1	41	4HJ D S 8		300	-5	5	30	12	2SP V 9		140	-7	7	48	22	4SP D V 10		590	-4	4
23	19	4SP Ø 10		620	-9	9	24	18	2SP V 9		140	-7	7	17	27	4SP D V 10		590	-4	4
27	15	4SP Ø 10		620	-9	9	2	40	3SP V 9		140	-7	7	47	44	4SP D V 10		590	-4	4
24	18	4SP Ø 10		620	-9	9	42	47	2SP V 9		140	-7	7	24	20	4SP D V 10		590	-4	4
2	40	4SP Ø 11		650	-13	13	25	17	3SP V 9		140	-7	7	12	32	5SP D V 11		650	-13	13
22	20	4RU D Ø 10		710	-15	15	45	44	2SP V 9		140	-7	7	25	19	4SP D V 11		690	-18	18
6	36	4SP D Ø 10		790	-19	19	38	4	3NT Ø 9		600	-17	17	43	1	4SP D V 11		690	-18	18
30	12	4SP D Ø 10		790	-19	19	1	41	4SP V 10		620	-20	20	29	15	4SP D V 11		690	-18	18
16	26	4SP D Ø 10		790	-19	19	48	21	4SP V 10		620	-20	20	3	41	4SP D V 11		690	-18	18
29	13	3SP D Ø 10		930	-23	23	11	31	3NT Ø 10		630	-23	23	7	37	4SP D V 12		790	-23	23

44 (12)	AJ875	45 (13)	A74	46 (14)	J32
VEST /	K6	NORD /	A73	ØST /	KJ63
NORD-SYD	T2	ALLE	J7643	INGEN	AQ
	AKQ7		65		K986
	KQ6 +----- T		QT85 +----- J963		K87654 +----- AT
	Q983 ! ! J54		QT962 ! ! J5		AQT8 ! ! 742
	J97 ! ! K8643		QT9 ! ! K52		--- ! ! KJ762
	964 +----- T832		J +----- AT74		QJ3 +----- 754
	9432		K2		Q9
	AT72		K84		95
	AQ5		A8		T98543
	J5		KQ9832		AT2

NS	ØV	KONTRAKT	NS+	ØV+	PNS	PØV	NS	ØV	KONTRAKT	NS+	ØV+	PNS	PØV	NS	ØV	KONTRAKT	NS+	ØV+	PNS	PØV
7	37	6SP N 12	1430		22	-22	10	36	3NT S 11	660		23	-23	13	33	4SP V 7	150		23	-23
2	42	6SP N 12	1430		22	-22	18	28	3NT S 9	600		14	-14	10	36	2HJ V 6	100		21	-21
9	35	4SP N 12	680		14	-14	30	16	3NT N 9	600		14	-14	32	14	2HJ V 7	50		16	-16
48	22	4SP N 12	680		14	-14	31	15	3NT N 9	600		14	-14	48	23	2SP V 7	50		16	-16
39	5	4SP N 12	680		14	-14	12	34	3NT N 9	600		14	-14	27	19	3SP V 8	50		16	-16
3	41	4SP N 12	680		14	-14	35	11	3NT S 9	600		14	-14	3	43	3NT Ø 8	50		16	-16
30	14	4SP N 12	680		14	-14	27	19	3NT N 9	600		14	-14	39	7	3RU S 8		50	10	-10
47	44	4SP N 12	680		14	-14	37	9	3NT N 9	600		14	-14	29	17	3RU S 8		50	10	-10
12	32	4SP N 11	650		-6	6	41	5	3NT S 9	600		14	-14	24	22	2SP V 8		110	-5	5
11	33	4SP N 11	650		-6	6	48	23	2HJ V 5	300		5	-5	18	28	2SP V 8		110	-5	5
34	10	4SP N 11	650		-6	6	8	38	2NT S 9	150		1	-1	12	34	2SP V 8		110	-5	5
25	19	4SP S 11	650		-6	6	39	7	1NT S 9	150		1	-1	25	21	2SP V 8		110	-5	5
36	8	4SP N 11	650		-6	6	24	22	2NT N 9	150		1	-1	37	9	2SP V 8		110	-5	5
17	27	4SP N 11	650		-6	6	47	46	2KL S 10	130		-3	3	8	38	2SP V 8		110	-5	5
38	6	4SP N 11	650		-6	6	32	14	2KL S 9	110		-10	10	30	16	2SP V 8		110	-5	5
28	16	4SP N 11	650		-6	6	25	21	2KL S 9	110		-10	10	40	6	2SP V 8		110	-5	5
40	4	4SP N 11	650		-6	6	4	42	2KL S 9	110		-10	10	41	5	2SP V 8		110	-5	5
29	15	4SP N 11	650		-6	6	44	2	2KL S 9	110		-10	10	4	42	2SP V 8		110	-5	5
23	21	4SP N 11	650		-6	6	1	45	2KL S 9	110		-10	10	31	15	2SP V 8		110	-5	5
43	1	4SP N 11	650		-6	6	29	17	2KL S 9	110		-10	10	44	2	2SP V 8		110	-5	5
31	13	4SP N 11	650		-6	6	3	43	3NT S 8		100	-20	20	47	46	2SP V 8		110	-5	5
46	45	4SP N 11	650		-6	6	40	6	3NT N 8		100	-20	20	1	45	3SP V 9		140	-20	20
26	18	6SP N 11		100	-22	22	26	20	3NT S 8		100	-20	20	26	20	3SP V 9		140	-20	20
24	20	6SP N 11		100	-22	22	13	33	3NT N 8		100	-20	20	35	11	4SP S 7		150	-23	23

NM MIX 1994
Rica Olrud Hotel
 11.-12. juni

47 (15) K9532
 SYD / 3
 NORD-SYD AK7
 9754
 --- +----- AQT4
 QJT9864 | | AK75
 52 | | T84
 J862 +----- Q3
 J876
 2
 QJ963
 AKT

48 (16) A93
 VEST / T965
 ØST-VEST 8753
 AT
 542 +----- KJT6
 AKQJ872 | | 3
 2 | | QT6
 82 +----- K9643
 Q87
 4
 AKJ94
 QJ75

49 (17) K98753
 NORD / 73
 INGEN T972
 J
 AQ62 +----- T
 Q4 | | KJ9865
 Q4 | | J53
 AT872 +----- K94
 J4
 AT2
 AK86
 Q653

NS	ØV	KONTRAKT	NS+	ØV+	PNS	PØV	NS	ØV	KONTRAKT	NS+	ØV+	PNS	PØV	NS	ØV	KONTRAKT	NS+	ØV+	PNS	PØV
4	44	4SP D N 10	790	23	-23		33	15	4RU D S 10	510	23	-23		31	19	3SP N 9	140	22	-22	
26	22	4SP S 10	620	21	-21		25	23	4HJ D V 9	200	21	-21		2	1	3SP N 9	140	22	-22	
28	20	5HJ D Ø 9	300	14	-14		26	22	3RU S 10	130	19	-19		33	17	2SP N 8	110	19	-19	
30	18	5HJ D V 9	300	14	-14		9	39	4HJ V 9	100	14	-14		41	9	4HJ D Ø 9	100	17	-17	
33	15	5HJ D V 9	300	14	-14		42	6	4HJ Ø 9	100	14	-14		14	36	4HJ Ø 9	50	12	-12	
48	24	5HJ D V 9	300	14	-14		4	44	4HJ Ø 9	100	14	-14		39	11	4HJ Ø 9	50	12	-12	
45	3	5HJ D V 9	300	14	-14		2	46	3HJ V 8	100	14	-14		26	24	4HJ Ø 9	50	12	-12	
2	46	5HJ D V 9	300	14	-14		40	8	5RU S 10	50	9	-9		28	22	4HJ Ø 9	50	12	-12	
31	17	5HJ V 9	100	5	-5		38	10	5RU S 9	100	5	-5		12	38	3SP N 8	50	4	-4	
40	8	5HJ V 9	100	5	-5		27	21	4RU D S 9	100	5	-5		42	8	3SP N 8	50	4	-4	
5	43	4HJ D V 9	100	5	-5		13	35	3SP N 7	100	5	-5		6	44	4SP N 9	50	4	-4	
11	37	4HJ V 9	50	-7	7		11	37	3HJ V 9	140	-7	7		29	21	3SP N 8	50	4	-4	
38	10	4HJ V 9	50	-7	7		19	29	3HJ V 9	140	-7	7		32	18	3SP N 7	100	-2	2	
9	39	4HJ V 9	50	-7	7		30	18	3HJ V 9	140	-7	7		10	40	4SP N 8	100	-2	2	
27	21	4SP V 9	50	-7	7		31	17	3HJ V 9	140	-7	7		27	23	2HJ Ø 10	170	-7	7	
25	23	4HJ V 9	50	-7	7		41	7	3HJ Ø 9	140	-7	7		3	47	3HJ Ø 10	170	-7	7	
32	16	4HJ V 9	50	-7	7		48	24	3HJ V 9	140	-7	7		43	7	2HJ Ø 10	170	-7	7	
19	29	4HJ V 9	50	-7	7		5	43	3HJ V 9	140	-7	7		46	4	2HJ V 11	200	-13	13	
36	12	4HJ V 9	50	-7	7		14	34	2HJ V 9	140	-7	7		20	30	2HJ V 11	200	-13	13	
1	47	4HJ V 9	50	-7	7		28	20	3HJ V 9	140	-7	7		48	25	2SP V 11	200	-13	13	
14	34	2HJ V 9	140	-17	17		1	47	3HJ Ø 10	170	-17	17		34	16	4HJ V 11	450	-17	17	
41	7	4SP D N 9	200	-19	19		45	3	5RU D N 9	300	-19	19		37	13	3HJ D Ø 9	530	-19	19	
13	35	5SP D N 9	500	-21	21		32	16	4HJ Ø 10	620	-21	21		5	45	3HJ D V 11	730	-21	21	
42	6	5SP D N 8	800	-23	23		36	12	2HJ D V 9	870	-23	23		15	35	4KL D S 4	1400	-23	23	

50 (18) 3
 ØST / AT5
 NORD-SYD J96
 KJT654
 Q865 +----- KJ742
 97 | | KQJ3
 AKT | | B42
 AQ82 +----- 3
 AT9
 8642
 Q753
 97

51 (19) KJ54
 SYD / K6
 ØST-VEST J2
 Q7652
 8 +----- Q9
 AJ93 | | Q8542
 K87653 | | QT9
 AT +----- K94
 AT7632
 T7
 A4
 J83

52 (20) Q9
 VEST / T9842
 ALLE J96
 K65
 AT86 +----- J3
 A | | KJ63
 KT852 | | AQ43
 JT7 +----- Q32
 K7542
 Q75
 7
 A984

NS	ØV	KONTRAKT	NS+	ØV+	PNS	PØV	NS	ØV	KONTRAKT	NS+	ØV+	PNS	PØV	NS	ØV	KONTRAKT	NS+	ØV+	PNS	PØV
34	16	5SP Ø 10	50	20	-20		32	20	4SP D S 10	590	22	-22		48	26	3RU Ø 10	130	21	-21	
39	11	4SP Ø 9	50	20	-20		35	17	3SP S 9	140	16	-16		33	19	3RU V 10	130	21	-21	
46	4	5SP Ø 10	50	20	-20		16	36	3SP S 9	140	16	-16		35	17	2RU V 10	130	21	-21	
2	1	4SP Ø 9	50	20	-20		15	37	JUSTERT		16	-16		47	5	2NT Ø 9	150	17	-17	
28	22	3SP Ø 11	200	15	-15		11	41	3SP S 9	140	16	-16		44	8	2NT Ø 10	180	15	-15	
31	19	4SP Ø 10	420	8	-8		47	5	3SP S 9	140	16	-16		38	14	3NT V 9	600	7	-7	
41	9	4SP Ø 10	420	8	-8		3	2	2SP N 9	140	16	-16		13	39	5RU V 11	600	7	-7	
43	7	4SP V 10	420	8	-8		6	46	2NT N 8	120	10	-10		11	41	3NT Ø 9	600	7	-7	
6	44	4SP Ø 10	420	8	-8		44	8	2SP S 8	110	8	-8		28	24	3NT Ø 9	600	7	-7	
14	36	4SP Ø 10	420	8	-8		7	45	5HJ V 10	100	2	-2		7	45	3NT V 9	600	7	-7	
37	13	4SP V 10	420	8	-8		34	18	5RU V 10	100	2	-2		6	46	3NT Ø 9	600	7	-7	
29	21	4SP Ø 11	450	-10	10		30	22	5HJ Ø 10	100	2	-2		15	37	3NT Ø 9	600	7	-7	
12	38	4SP Ø 11	450	-10	10		4	1	5HJ V 10	100	2	-2		21	31	3NT V 10	630	-12	12	
26	24	4SP Ø 11	450	-10	10		29	23	5HJ Ø 10	100	2	-2		32	20	3NT Ø 10	630	-12	12	
10	40	4SP V 11	450	-10	10		38	14	4SP S 9	50	-4	4		40	12	3NT Ø 10	630	-12	12	
32	18	4SP Ø 11	450	-10	10		33	19	4SP D S 9	100	-9	9		27	25	3NT Ø 10	630	-12	12	
42	8	4SP Ø 11	450	-10	10		42	10	4SP D S 9	100	-9	9		42	10	3NT V 10	630	-12	12	
33	17	4SP V 11	450	-10	10		28	24	4SP D S 9	100	-9	9		43	9	3NT V 10	630	-12	12	
27	23	4SP Ø 11	450	-10	10		40	12	4SP D S 9	100	-9	9		34	18	3NT V 10	630	-12	12	
5	45	4SP Ø 11	450	-10	10		21	31	4RU Ø 10	130	-14	14		29	23	3NT Ø 10	630	-12	12	
15	35	4SP Ø 11	450	-10	10		27	25	4SP D S 8	300	-16	16		16	36	3NT V 10	630	-12	12	
3	47	4SP Ø 11	450	-10	10		13	39	4HJ Ø 10	620	-19	19		30	22	3NT V 10	630	-12	12	
48	25	4SP V 11	450	-10	10		48	26	4HJ V 10	620	-19	19		4	1	3NT Ø 10	630	-12	12	
20	30	3NT V 11	460	-23	23		43	9	4HJ D Ø 10	790	-22	22		3	2	3NT V 10	630	-12	12	

NM MIX 1994 Rica Olrud Hotel

11.-12. juni

53 (21)	65	54 (22)	942	55 (23)	AQT643
NORD /	K87	ØST /	QJ8	SYD /	K96
NORD-SYD	75432	ØST-VEST	K963	ALLE	AJ32
	A75		AJ6		---
	KJ73 +-----+ A42		AKJ53 +-----+ QT6		972 +-----+ ---
	AQ65 ! ! JT43		A9 ! ! KT7542		J8743 ! ! T5
	T86 ! ! AJ		82 ! ! AQT		K7 ! ! T9865
	63 +-----+ KT82		9754 +-----+ Q		A96 +-----+ T87543
	QT98		87		KJ85
	92		63		AQ2
	KQ9		J754		Q4
	QJ94		KT832		KQJ2

NS	ØV	KONTRAKT	NS+	ØV+	PNS	PØV	NS	ØV	KONTRAKT	NS+	ØV+	PNS	PØV	NS	ØV	KONTRAKT	NS+	ØV+	PNS	PØV	
35	19	3HJ	V	8	50	23 -23	16	38	3NT	Ø	7	200	23 -23	46	10	7SP	D	N	13	2470	23 -23
12	42	PASS				21 -21	8	46	3SP	V	11	200	21 -21	17	39	7SP	S	13	2210	21 -21	
33	21	3HJ	Ø	9	140	12 -12	28	26	3NT	Ø	9	600	17 -17	15	41	6SP	D	N	13	1860	19 -19
29	25	2HJ	Ø	9	140	12 -12	43	11	3NT	Ø	9	600	17 -17	32	24	6SP	S	13	1460	0 0	
17	37	3HJ	V	9	140	12 -12	17	37	3NT	Ø	9	600	17 -17	23	33	6SP	N	13	1460	0 0	
14	40	2HJ	V	9	140	12 -12	34	20	4HJ	Ø	11	650	-1 1	35	21	6SP	S	13	1460	0 0	
31	23	2HJ	Ø	9	140	12 -12	35	19	4HJ	Ø	11	650	-1 1	36	20	6SP	S	13	1460	0 0	
45	9	3HJ	V	9	140	12 -12	36	18	4HJ	Ø	11	650	-1 1	37	19	6SP	N	13	1460	0 0	
5	2	2HJ	V	9	140	12 -12	48	27	4HJ	Ø	11	650	-1 1	18	38	6SP	S	13	1460	0 0	
4	3	2HJ	V	9	140	12 -12	29	25	4HJ	Ø	11	650	-1 1	29	27	6SP	N	13	1460	0 0	
43	11	2HJ	V	10	170	-3 3	14	40	4HJ	Ø	11	650	-1 1	40	16	6SP	N	13	1460	0 0	
39	15	3HJ	V	10	170	-3 3	41	13	4HJ	Ø	11	650	-1 1	30	26	6SP	N	13	1460	0 0	
8	46	2HJ	Ø	10	170	-3 3	12	42	4HJ	Ø	11	650	-1 1	42	14	6SP	N	13	1460	0 0	
7	47	2HJ	V	10	170	-3 3	30	24	4HJ	Ø	11	650	-1 1	13	43	6SP	N	13	1460	0 0	
1	6	3HJ	Ø	10	170	-3 3	45	9	4SP	V	11	650	-1 1	45	11	6SP	N	13	1460	0 0	
28	26	3HJ	Ø	10	170	-3 3	33	21	4HJ	Ø	11	650	-1 1	31	25	6SP	S	13	1460	0 0	
48	27	3HJ	V	10	170	-3 3	7	47	4HJ	Ø	11	650	-1 1	9	47	6SP	S	13	1460	0 0	
44	10	2HJ	V	11	200	-11 11	1	6	4HJ	Ø	11	650	-1 1	8	1	6SP	S	13	1460	0 0	
30	24	3NT	Ø	9	400	-15 15	5	2	4HJ	Ø	11	650	-1 1	2	7	6SP	N	13	1460	0 0	
22	32	3NT	V	9	400	-15 15	4	3	4SP	V	11	650	-1 1	6	3	6SP	S	13	1460	0 0	
36	18	3NT	Ø	9	400	-15 15	31	23	4SP	V	12	680	-19 19	5	4	6SP	S	13	1460	0 0	
41	13	4HJ	V	10	420	-20 20	22	32	4SP	V	12	680	-19 19	48	28	6SP	N	12	1430	-21 21	
16	38	4HJ	V	10	420	-20 20	44	10	4SP	V	12	680	-19 19	44	12	6SP	S	12	1430	-21 21	
34	20	3NT	Ø	10	430	-23 23	39	15	3NT	Ø	12	690	-23 23	34	22	6SP	N	12	1430	-21 21	

56 (24) T6
 VEST / J6532
 INGEN AT983
 K
 KQJ95 +-----+ 832
 KB4 ! ! T97
 652 ! ! KJ
 54 +-----+ J8762
 A74
 AQ
 Q74
 AQT93

NS	ØV	KONTRAKT	NS+	ØV+	PNS	PØV
23	33	4HJ	N	11	450	22 -22
2	7	4HJ	N	11	450	22 -22
31	25	4HJ	N	10	420	16 -16
44	12	4HJ	N	10	420	16 -16
32	24	4HJ	N	10	420	16 -16
5	4	4HJ	N	10	420	16 -16
18	38	3HJ	N	12	230	11 -11
29	27	3HJ	N	11	200	9 -9
46	10	3RU	N	11	150	4 -4
17	39	4RU	N	11	150	4 -4
6	3	3RU	N	11	150	4 -4
37	19	3RU	N	11	150	4 -4
48	28	2HJ	S	9	140	-1 1
40	16	3KL	S	9	110	-3 3
15	41	3KL	S	8	50	-6 6
36	20	4HJ	S	9	50	-6 6
42	14	3NT	S	7	100	-13 13
9	47	3NT	S	7	100	-13 13
13	43	3NT	S	7	100	-13 13
30	26	3NT	S	7	100	-13 13
45	11	3NT	N	7	100	-13 13
8	1	3NT	S	6	150	-20 20
34	22	3NT	S	6	150	-20 20
35	21	6NT	S	6	300	-23 23

NM MIX 1994
Rica Olrud Hotel
11.-12. juni

RESULTATER SPILL 29 - 56

1.	47	Anne Solgård - Per Østhus.....	Haugaland.....	175
2.	31	Astrid Skramstad - Henning Lauritsen....	Hedemarken.....	164
3.	18	Eva Garseg - Hans Garsegg.....	Follo.....	147
4.	28	Grethe Syvertsen - Finn Brandsnes.....	Oslo.....	143
5.	6	Else Buch - Svein Hjalmar Andreassen....	Rogaland.....	125
6.	39	Elin Lyngedal - Villy Johansen.....	Vest-Finnmark.....	118
	12	Gerd Marit Harding - Svein G. Karlberg..	Helgeland.....	118
8.	2	Borghild Rameckers - Simon Eileraas.....	Haugaland.....	117
9.	33	Ingeborg Andersen - Alf Andersen.....	Sør-Gudbrandsdal....	98
10.	23	Gunn Helness - Jon-Egil Furunes.....	Oslo.....	75
11.	17	Karin Eliassen - Nils-Otto Eliassen.....	Glåmdal.....	65
12.	45	Liv Sandvold - Einar Losgård.....	Nord-Østerdal.....	58
	11	Anne Lichtwarck - Terje Lichtwarck.....	Troms og Ofoten.....	58
14.	20	Vesla Brinchmann - Kjell Bang.....	Salten.....	53
15.	32	Elsa Aasen - Toralv Lossius.....	Sunnmøre og Romsdal..	52
16.	37	Marian Wærstad Grude - Tor Arne Reppen..	Helgeland.....	41
17.	35	Haldis Kogstad - Willy Moløkken.....	Øvre Romerike.....	32
18.	30	Elin Steiner - Tor Bakke.....	Bergen.....	29
19.	9	Jorunn Tennefoss - Steinar Grøneng.....	Fjordane.....	26
20.	46	Anita Bekkelund - Jørgen Paulsen.....	Aust-Agder.....	24
	16	Grethe Teksum - Torgeir Månum.....	Oppland.....	24
22.	15	Åse Biribakken - Martin Reinertsen.....	Vest-Agder.....	11
23.	8	Ellen Ravndal - Lars David Auestad.....	Rogaland.....	6
24.	10	Liss Wahlmann - Kurt Strand.....	Vest-Finnmark.....	3
25.	21	Ruth Thomassen - Arne Thomassen.....	Bergen.....	2
26.	26	Lajla Lie - Magne P. Søvik.....	Vestfold.....	-4
27.	41	Åshild Klykken - Lasse Magne Sylten.....	Namdal.....	-8
	13	Lydia Stokkeland - Harald Stokkeland....	Østfold.....	-8
29.	43	Grete Nilsen - Idar Nesse.....	Valdres.....	-16
	34	Gerd Aa - Kjell Mathisen.....	Trondheim.....	-16
31.	7	Kristin Baklien - Kjell Sandum.....	Nord-Gudbrandsdal....	-18
32.	27	Ragnhild Transeth - Johannes Lundal.....	Indre Østfold.....	-39
33.	29	Hedvig Hanssen - Jon Helge Johansen.....	Salten.....	-41
34.	40	Kjersti Q. Gundrosen - Gunnar Saxegaard..	Østfold.....	-50
35.	14	Randi Børgesen - Finn Børgesen.....	Helgeland.....	-51
36.	25	Inger Rolfstad - Vidar Smith.....	Modum og Omegn.....	-54
37.	22	Elsa Johansen - Karsten Syversen.....	Hedemarken.....	-63
38.	4	Malene Litangen - Birger Pedersen.....	Haugaland.....	-67
39.	48	Gerd Odden - Jan Einar Sætre.....	Sør-Østerdal.....	-87
40.	5	Ragnhild Thorsen - Terje Graver.....	Grenland.....	-91
41.	3	Siri Wollebæk - Vidar Eikhom.....	Aust-Agder.....	-95
	38	Berit Rubach - Ingebrigt Jenssen.....	Troms og Ofoten.....	-95
43.	1	Bente Eriksen - Øystein Eriksen.....	Grenland.....	-120
44.	19	Brit Kristoffersen - Arne Kristoffersen..	Inntrøndelag.....	-138
45.	42	Solveig Gjengedal - Kjell Gjengedal.....	Fjordane.....	-149
46.	36	Sigrid Sunde - Per Skretting.....	Vest-Agder.....	-171
47.	24	Ann Kristin Huseby - Thor Holm.....	Buskerud.....	-181
48.	44	Kari Høiby - Kjell Ove Høiberg.....	Nord-Gudbrandsdal....	-202

N M M I X 1 9 9 4
R i c a O l r u d H o t e l
 11.-12. juni

STILLINGEN ETTER 28. RUNDE

1.	28	Grethe Syvertsen - Finn Brandsnes.....	Oslo.....	271	20V
2.	47	Anne Solgård - Per Østhus.....	Haugaland.....	206	19NS
3.	33	Ingeborg Andersen - Alf Andersen.....	Sør-Gudbrandsdal.....	205	5NS
4.	6	Else Buch - Svein Hjalmar Andreassen....	Rogaland.....	204	24NS
5.	31	Astrid Skramstad - Henning Lauritsen....	Hedemarken.....	198	3NS
6.	12	Gerd Marit Harding - Svein G. Karlberg..	Helgeland.....	154	180V
7.	39	Elin Lyngedal - Villy Johansen.....	Vest-Finnmark.....	115	110V
8.	2	Borghild Rameckers - Simon Eileraas....	Haugaland.....	107	210V
9.	8	Ellen Ravndal - Lars David Auestad.....	Rogaland.....	104	220V
10.	30	Elin Steiner - Tor Bakke.....	Bergen.....	103	2NS
11.	23	Gunn Helness - Jon-Egil Furunes.....	Oslo.....	98	70V
12.	32	Elsa Aasen - Toralv Lossius.....	Sunnmøre og Romsdal..	93	4NS
13.	17	Karin Eliassen - Nils-Otto Eliassen.....	Glåmdal.....	89	130V
14.	9	Jorunn Tennefoss - Steinar Grøneng.....	Fjordane.....	78	21NS
15.	18	Eva Garsegg - Hans Garsegg.....	Follo.....	75	12NS
16.	11	Anne Lichtwarck - Terje Lichtwarck.....	Troms og Ofoten.....	73	190V
17.	46	Anita Bekkelund - Jørgen Paulsen.....	Aust-Agder.....	72	18NS
18.	21	Ruth Thomassen - Arne Thomassen.....	Bergen.....	66	90V
19.	10	Liss Wahlmann - Kurt Strand.....	Vest-Finnmark.....	59	20NS
20.	15	Åse Biribakken - Martin Reinertsen.....	Vest-Agder.....	54	150V
21.	14	Randi Børgesen - Finn Børgesen.....	Helgeland.....	25	16NS
22.	34	Gerd Aa - Kjell Mathisen.....	Trondheim.....	4	60V
23.	16	Grethe Teksum - Torgeir Månum.....	Oppland.....	-8	14NS
24.	27	Ragnhild Transeth - Johannes Lundal....	Indre Østfold.....	-9	30V
25.	4	Malene Litangen - Birger Pedersen.....	Haugaland.....	-16	230V
26.	36	Sigrid Sunde - Per Skretting.....	Vest-Agder.....	-25	8NS
27.	45	Liv Sandvold - Einar Losgård.....	Nord-Østerdal.....	-30	17NS
28.	26	Lajla Lie - Magne P. Søvik.....	Vestfold.....	-32	40V
	38	Berit Rubach - Ingebrigt Jenssen.....	Troms og Ofoten.....	-32	10NS
30.	7	Kristin Baklien - Kjell Sandum.....	Nord-Gudbrandsdal....	-36	23NS
31.	35	Haldis Kogstad - Willy Moløkken.....	Øvre Romerike.....	-37	7NS
32.	25	Inger Rolfstad - Vidar Smith.....	Modum og Omegn.....	-40	50V
33.	20	Vesla Brinchmann - Kjell Bang.....	Salten.....	-45	100V
34.	13	Lydia Stokkeland - Harald Stokkeland....	Østfold.....	-49	170V
35.	29	Hedvig Hanssen - Jon Helge Johansen....	Salten.....	-60	10V
36.	3	Siri Wollebæk - Vidar Eikhom.....	Aust-Agder.....	-70	22NS
37.	43	Grete Nilsen - Idar Nesse.....	Valdres.....	-80	15NS
38.	37	Marian Wærstad Grude - Tor Arne Reppen..	Helgeland.....	-95	9NS
39.	48	Gerd Odden - Jan Einar Sætre.....	Sør-Østerdal.....	-106	1NS
40.	41	Åshild Klykken - Lasse Magne Sylten....	Namdal.....	-111	13NS
41.	22	Elsa Johansen - Karsten Syversen.....	Hedemarken.....	-114	80V
42.	1	Bente Eriksen - Øystein Eriksen.....	Grenland.....	-132	200V
43.	5	Ragnhild Thorsen - Terje Graver.....	Grenland.....	-175	240V
44.	40	Kjersti Q. Gundrosen - Gunnar Saxegaard.	Østfold.....	-180	120V
45.	19	Brit Kristoffersen - Arne Kristoffersen.	Inntrøndelag.....	-182	11NS
46.	24	Ann Kristin Huseby - Thor Holm.....	Buskerud.....	-231	6NS
47.	44	Kari Høiby - Kjell Ove Høiberg.....	Nord-Gudbrandsdal....	-259	160V
48.	42	Solveig Gjengedal - Kjell Gjengedal....	Fjordane.....	-281	140V