

# Bulletin

# 2

NM-finale klubber 1994

**Redaktør: Aksel Lysøy**

**Stab:** Gjermund Jakobsen, Svein Gunnar Karlberg  
Per Tjelmeland, Frank Bogen og Geir Gislås

Onsdag 4. mai



**NM**  **bridge**

NM-finale, klubber, 4.-7. mai -94, Mo i Rana

*Senteret*  
**meyer**

*Variert og innholdsrikt*



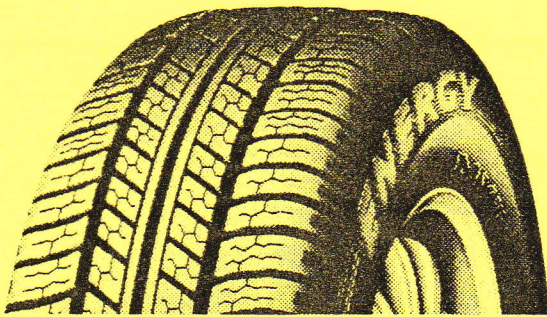

**ENERGY**

Kjør 3 mil ekstra  
på hver tank!



**MICHELIN**<sup>®</sup>



**ENERGY**

Spar drivstoff  
og miljø.

**Alle har  
råd til dekk som  
sparer penger.**

**MO SERVICENTER AS**

Sørlandsveien 55 – Tlf. 087/50155 – 8600 MO

**Esso Butikk**



*Nilo Eriksen Sport*

Sørlandsvn 56 Tlf 751 50 623

Postboks 10 8601 MO

*Maskinvarehuset*  
**QUALE**

Langneset Verkstedv. 2 Tlf. 75 15 05 11



## RESULTATER RUNDE 2

STUDENTENE - BK HEIN 46	(58-20)	103-29	25-3
BERGEN AK III - BERGEN AK II	(31-49)	89-70	18-12
VESTBY BK - SKI BK	(12-35)	47-56	14-16
TROMSØ BK - AKADEMISK BK	(44-51)	87-74	17-13

Etter dette er de to Bergens-lagene i tet, men 3. laget er gått til topp etter en sterk innsjurt i annen halvrunder. Studentene på sine side tok seg fint igjen igjen mot BK Hein, og kan notere "middels" på første dag. Dermed er ikke stillingen så håpløs lenger. Tromsø BK trakk det lengste strå mot Oslo-laget Akademisk og har bronseplass foreløpig.

## STILLINGEN ETTER 2. RUNDE.

1. BERGEN AK III	116-114	39 Vp
2. BERGEN AK II	177-122	37 Vp
3. TROMSØ BK	166-143	33 Vp
4. STUDENTENE	136-136	28 Vp
5. VESTBY BK	116-135	28 Vp
6. BK HEIN 46	137-162	26 Vp
7. SKI BK	100-127	25 Vp
8. AKADEMISK BK	133-195	20 Vp

## KAMPOPPSETT RUNDE 3

BERGEN AK II	-	VESTBY BK
BK HEIN 46	-	BERGEN AK III
AKADEMISK BK	-	STUDENTENE
SKI BK	-	TROMSØ BK

## RAMAKAMP i neste runde:

Første Rama-kamp torsdag er BK Hein mot Bergen AK 3. Kampen starter kl 10.00.

Gutta i butlerregnskapet melder:

## FEIL i utregningen av 2. halvrunde 1. kamp.

Da ett bord hadde "vridd" skjemaet i den første kampen, ble dessverre den andre halvrunder lik den første. Dette betyr at den første utregningen for den halvrunder ble riv ruskende gal. Dette er nå opprettet, slik at butlerlista nå er korrekt. Det ble større og mindre utslag for samtlige par som spilte den halvrunder.

Vi i butlerregnskapet skal gjøre vårt ytterste for at lignende "feil" fra vår side ikke skal gjenta seg, men vi håper at dere også kan gjøre det dere kan for å unngå at slike ting oppstår.

	Par Nr.	Navn	Klubb	Sum	Antall h.runder spilt	Snitt pr. runde	Kamp 1		Kamp 2	
							Runde		Runde	
							1	2	1	2
1	71	E. Sælensminde - T. Rognved	Bergen Ak.III	90	4	22,5	22	28	20	20
2	32	J.I. Høyland - S.O. Høyland	Bergen Ak.II	56	2	28	18	38		
3	31	T. Bakke - S.I. Høyland	Bergen Ak.II	49	3	16,333	45	-30	34	
4	82	R. Andersen - A. Aronsen	Tromsø BK	25	3	8,3333	0		2	23
5	62	G. Grøtheim - T. Aa	Studentenes	25	4	6,25	-18	30	-15	28
6	22	A. Almendingen - R. Hansen	Ski BK	24	4	6	24	-28	21	7
7	11	S. Jacobsen - A. Wangberg	Vestby BK	22	4	5,5	-1	16	-21	28
8	42	L. Eide - R. Borge	BK Hein 46	21	4	5,25	2	16	15	-12
9	61	B.O. Ekren - G. Helgemo	Studentenes	19	3	6,3333	-45		52	12
10	81	P. Marstrander - J. Trollvik	Tromsø BK	14	3	4,6667	1	14		-1
11	55	T. Wiborg - O. Frydenberg	Akademisk	1	1	1				1
12	52	J. Mikkelsen - O. Frydenberg	Akademisk	-2	1	-2	-2			
13	72	B. Brogeland - K. Kristiansen	Bergen Ak.III	-2	2	-1	-24	22		
14	73	A. Rasmussen - B. Brogeland	Bergen Ak.III	-2	2	-1			-34	32
15	84	P. Aronsen - P. Marstrander	Tromsø BK	-9	1	-9			-9	
16	53	R. Lillevik - O. Frydenberg	Akademisk	-13	1	-13		-13		
17	54	R. Lillevik - J. Mikkelsen	Akademisk	-14	2	-7			9	-23
18	83	R. Andersen - P. Aronsen	Tromsø BK	-16	1	-16		-16		
19	34	S.I. Høyland - J.I. Høyland	Bergen Ak. II	-20	1	-20				-20
20	12	F. Jacobsen - R. Lersbryggen	Vestby BK	-22	4	-5,5	0	-14	-1	-7
21	63	G. Helgemo - L. Aaseng	Studentenes	-38	1	-38		-38		
22	41	A. Davidsen - K.V. Michelsen	BK Hein 46	-40	4	-10	27	13	-52	-28
23	51	T. Wiborg - A. Bjørndahl	Akademisk	-45	3	-15	-27	-16	-2	
24	33	M. Eide - S.O. Høyland	Bergen Ak.II	-52	2	-26			-20	-32
25	21	J. Moen - K. Ronæss	Ski BK	-71	4	-17,75	-22	-22	1	-28



# Er bridge så vanskelig ?

Spill 10 i andre runde beviste at bridge er så vanskelig, at åhh.....

	<u>Nord</u>	
	6	
	AQ109	
	K10963	
	1083	
<u>Vest</u>		<u>Øst</u>
QJ8		K975432
KJ75		843
75		Q42
AKJ5		-
	<u>Syd</u>	
	A10	
	62	
	AJ8	
	Q97642	

*Meldingsforløpet er ikke interssant, men Øst hadde kommet i 4 spar. Ramapublikum fikk se at Syd dro ut kløvertass, og knekten i bordet beholdt stikken.*

## Hva kaster du NÅ ?

- Jeg kaster ruter 2, mente Runar Lillevik, hvorpå han gikk en fortjent bet. Hjerterstikken han hadde så fryktelig lyst på forsvant i dimman.

Tromsø fikk hjem fire spar på Vests hånd i lukket rom. Her kom også kløver ut, og knekten tok første stikken. Og hva tror dere han la fra bordet ?

## Ruter 2 !

Av en eller annen grunn fant Akademisk i lukket ut at det var for ille å hive ruter i en NM-finale, så derfor tråkket de på Øst kontrakten igjen. 12 IMP til Tromsø. What are friends for ?

Alle bakspillerne har stått i kø utenfor bulletin-rommet og analysert at ruter er feil ! Lemper du tre ganger hjerter så står 10 stikk.

*Anal-ytiker Sverre Selfors. Fortalt til  
Geir Gisnås*



# Store forskjeller

Spill 22 i andre halvrunde i runde to bød på litt av hvert. Vi bakspilte samtlige bord i åpent, og fikk tre forskjellige resultater:

	<u>Nord</u>	
	A10653	
	A8	
	876	
	A102	
<u>Vest</u>		<u>Øst</u>
KQJ84		94
94		KQ103
102		AKJ3
KQ76		J95
	<u>Syd</u>	
	2	
	J7652	
	Q954	
	843	

*Magne Eide i Bergen Ak. BK 2 valgte å spille 3 kløver på Vests hånd. Uvanlig beskjedent til Bergenser å være, resten av rommet var i 3 NT. Tre kløver ga ni stikk, etter spares ut og spar til stjeling.*

*I kampen mellom Vestby og Ski skulle Knut Ronæss i Øst drible hjem 3 NT, men det gikk ikke bra. Arne Wangberg i Syd trillet ut sin single spar. Bordets konge beholdt stikket. Ruter ti på direkten gikk til Wangbergs dame. Han fortsatte med kløver-tass, som bar bud om trekorts små i den fargen.*

*Ronæss stakk på bordet og fortsatte med høy spar, som Stein Jacobsen i Nord tok seg av. Ruterreturen ble stukket med esset. I neste øyeblikk ble han fast på hånden på kløver. Ronæss fridde seg med kløver, men måtte etterpå ta hjerterkappen på returen. Den gikk ikke, og dermed ble det én bet å bokføre.*

*Et raskt blick på det tredje bordet i åpent, kampen mellom BK Hein 46 og Studentene viste 3 NT hjem.*

**Geir Gisnås**







# Dramatisk lokal-derby

I andre runde møttes Bergens-lagene til dyst. Som alltid er blir oppstår dramatiske situasjoner i lokal-oppgjør. Her spill 28 i andre halvrunde, med junior-landslagets Boye Brogeland som ~~hær-fører~~ spillefører i Syd:

	<u>Nord</u>	
	Q842	
	K64	
	J1065	
	63	
<u>Vest</u>		<u>Øst</u>
J73		A106
J10982		73
A872		K94
K		QJ874
	<u>Syd</u>	
	K95	
	AQ5	
	Q3	
	A10952	

*Sven Olai Høyland i "BAK 2" åpnet i Øst tredje hånd med én kløver. Boye Brogeland gikk inn med 1 NT. Magne Eide i Vest doblet, som Brogeland alerterte. Han forklarte at det var krav til redobling, men passet - og det ble pass videre rundt.*

*Hjerter knekt ut fra Eide tok damen seg av, og Brogeland la deretter ned ruter dame. Høyland stakk og fortsatte med hjerter til esset.*

*Brogeland fortsatte med ruter til tieren, som beholdt stikken. Så fulgte spar til kongen og spar ni, som fikk labbe rundt til Høylands tier.*

*Kløver dame tilbake var vel ikke verdens heldigste retur. Den tok med seg esset og kongen. Ny spar til damen og esset, og Høyland kastet inn håndkleet og bokførte åtte stikk til Bergens Akademiske 3.*

*Bergens Akademiske BK 2 protesterte på meldeposisjonen etterpå, der Brogeland passet ned kravet til redobling. Spørsmålet gikk på avtale-posisjonen, og hvor god grunn Brogeland hadde til å passe ned makkers krav til redobling.*

*TD Harald Skjæran dømte at resultatet skulle stå som det gjorde.*

**Geir Gisnås**



# Mr. Bridge

Her får du den andre oppgaven som Per Trønsdal har laget for bulletin-redaksjonen. Oppgaven er;

*Du spiller lag-turnering og er kommet i 3 NT. Vest spiller ut hjerter dame. Planlegg spillet!*

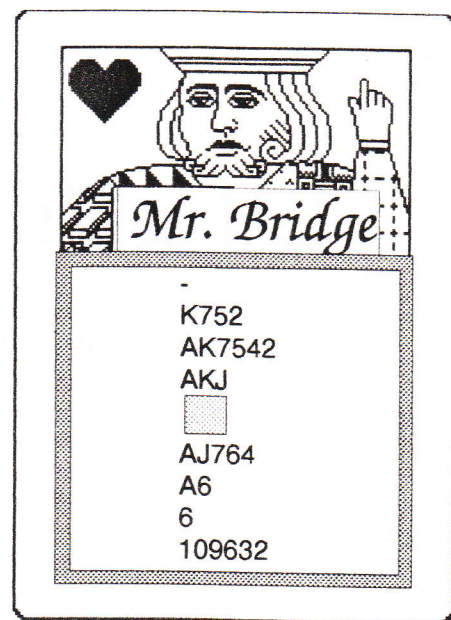

*I OGT-medarbeider Torstein Rongved sammen med sin sekretær, etter at det ble kjent at han - sammen med sin makker; sildefisker Erik Sælensminde - toppet butler-listen etter første kamp.*

## Widerøe-pris

Widerøes Flyveselskap har satt opp en premie for to personer på Widerøes rutenett til en verdi på kr. 3.000,-.

Det er arrangøren som disponerer premien og som skal finne frem til et egnet finale-par som vinnere av premien.

## Ny bløff fra fiskar-laget

Da kan bulletin - redaksjonen avsløre enda en bløff-melding fra debutant-gutta i Bergen Akademiske BK 3.

Torstein Rongved, som i programmet sto oppført som IOGT-medarbeider skal etter sigende være like lite IOGT-medarbeider som hans lagkamerat Sælensminde har vært sildefisker.

- Eg er kjent for å gå mykje ut, svarer han på vårt spørsmål om hans forhold til bevegelsen.

Bakgrunnen for at han valgte å bli oppført med et slikt yrkesvalg er at man har forsøkt å legge et slags naivt uskylds-slør over laget.

På den måten mener man at man blir mer lik Bergen Akademiske BK 2 (Høyland osv.), som

**ikkje**

er kjent for å gå mykje ut!



1

( 1 )  
D /  
-EN

AKT4  
AK65  
A53  
53

34 ( 2 )  
ØST /  
NORD-SYD

A8  
AJ65  
A7  
OT972

37 ( 5 )  
NORD /  
NORD-SYD

T932  
K52  
KJ42  
K9

38 ( 6 )  
ØST /  
ØST-VEST

K8  
AK98  
AJT2  
743

2  
OT8  
K942  
AJ976  
Q9876  
743  
JT87  
T

K064  
QT32  
KQ3  
83  
J753  
K84  
82  
AK64

KJ  
T963  
T76  
QT53  
A8754  
J4  
K84  
Q85  
J87

Q962  
652  
7  
KQT52  
AT7  
Q743  
K843  
98

( 3 )  
D /  
T-VEST

K32  
9  
T94  
AKQJ65

36 ( 4 )  
VEST /  
ALLE

AKJ54  
A6543  
JT8  
---

39 ( 7 )  
SYD /  
ALLE

J543  
---  
AKJ932  
T62

40 ( 8 )  
VEST /  
INGEN

JT7  
2  
K96  
KQ6543

A84  
Q852  
Q32  
843  
Q7  
K76  
A865  
T972

73  
KT87  
3  
AK9743  
Q986  
92  
K65  
QT52

K8  
AKQT43  
QT  
A84  
962  
J972  
5  
KQ975

A93  
T984  
J72  
AJ7  
K864  
AJ5  
T53  
982

BUTLER : 280

BUTLER : 610

BUTLER : -20

BUTLER : 300

( 3 )  
D /  
T-VEST

K32  
9  
T94  
AKQJ65

36 ( 4 )  
VEST /  
ALLE

AKJ54  
A6543  
JT8  
---

39 ( 7 )  
SYD /  
ALLE

J543  
---  
AKJ932  
T62

40 ( 8 )  
VEST /  
INGEN

JT7  
2  
K96  
KQ6543

A84  
Q852  
Q32  
843  
Q7  
K76  
A865  
T972

73  
KT87  
3  
AK9743  
Q986  
92  
K65  
QT52

K8  
AKQT43  
QT  
A84  
962  
J972  
5  
KQ975

A93  
T984  
J72  
AJ7  
K864  
AJ5  
T53  
982

BUTLER : 280

BUTLER : 610

BUTLER : -20

BUTLER : 300

( 3 )  
D /  
T-VEST

K32  
9  
T94  
AKQJ65

36 ( 4 )  
VEST /  
ALLE

AKJ54  
A6543  
JT8  
---

39 ( 7 )  
SYD /  
ALLE

J543  
---  
AKJ932  
T62

40 ( 8 )  
VEST /  
INGEN

JT7  
2  
K96  
KQ6543

A84  
Q852  
Q32  
843  
Q7  
K76  
A865  
T972

73  
KT87  
3  
AK9743  
Q986  
92  
K65  
QT52

K8  
AKQT43  
QT  
A84  
962  
J972  
5  
KQ975

A93  
T984  
J72  
AJ7  
K864  
AJ5  
T53  
982

BUTLER : 280

BUTLER : 610

BUTLER : -20

BUTLER : 300

( 3 )  
D /  
T-VEST

K32  
9  
T94  
AKQJ65

36 ( 4 )  
VEST /  
ALLE

AKJ54  
A6543  
JT8  
---

39 ( 7 )  
SYD /  
ALLE

J543  
---  
AKJ932  
T62

40 ( 8 )  
VEST /  
INGEN

JT7  
2  
K96  
KQ6543

BUTLER : 280

BUTLER : 610

BUTLER : -20

BUTLER : 300

( 3 )  
D /  
T-VEST

K32  
9  
T94  
AKQJ65

36 ( 4 )  
VEST /  
ALLE

AKJ54  
A6543  
JT8  
---

39 ( 7 )  
SYD /  
ALLE

J543  
---  
AKJ932  
T62

40 ( 8 )  
VEST /  
INGEN

JT7  
2  
K96  
KQ6543

BUTLER : 280

BUTLER : 610

BUTLER : -20

BUTLER : 300

( 3 )  
D /  
T-VEST

K32  
9  
T94  
AKQJ65

36 ( 4 )  
VEST /  
ALLE

AKJ54  
A6543  
JT8  
---

39 ( 7 )  
SYD /  
ALLE

J543  
---  
AKJ932  
T62

40 ( 8 )  
VEST /  
INGEN

JT7  
2  
K96  
KQ6543

( 3 )  
D /  
T-VEST

K32  
9  
T94  
AKQJ65

36 ( 4 )  
VEST /  
ALLE

AKJ54  
A6543  
JT8  
---

39 ( 7 )  
SYD /  
ALLE

J543  
---  
AKJ932  
T62

40 ( 8 )  
VEST /  
INGEN

JT7  
2  
K96  
KQ6543

( 3 )  
D /  
T-VEST

K32  
9  
T94  
AKQJ65

36 ( 4 )  
VEST /  
ALLE

AKJ54  
A6543  
JT8  
---

39 ( 7 )  
SYD /  
ALLE

J543  
---  
AKJ932  
T62

40 ( 8 )  
VEST /  
INGEN

JT7  
2  
K96  
KQ6543

( 3 )  
D /  
T-VEST

K32  
9  
T94  
AKQJ65

36 ( 4 )  
VEST /  
ALLE

AKJ54  
A6543  
JT8  
---

39 ( 7 )  
SYD /  
ALLE

J543  
---  
AKJ932  
T62

40 ( 8 )  
VEST /  
INGEN

JT7  
2  
K96  
KQ6543

( 3 )  
D /  
T-VEST

K32  
9  
T94  
AKQJ65

36 ( 4 )  
VEST /  
ALLE

AKJ54  
A6543  
JT8  
---

39 ( 7 )  
SYD /  
ALLE

J543  
---  
AKJ932  
T62

40 ( 8 )  
VEST /  
INGEN

JT7  
2  
K96  
KQ6543

( 3 )  
D /  
T-VEST

K32  
9  
T94  
AKQJ65

36 ( 4 )  
VEST /  
ALLE

AKJ54  
A6543  
JT8  
---

39 ( 7 )  
SYD /  
ALLE

J543  
---  
AKJ932  
T62

40 ( 8 )  
VEST /  
INGEN

JT7  
2  
K96  
KQ6543

( 3 )  
D /  
T-VEST

K32  
9  
T94  
AKQJ65

36 ( 4 )  
VEST /  
ALLE

AKJ54  
A6543  
JT8  
---

39 ( 7 )  
SYD /  
ALLE

J543  
---  
AKJ932  
T62

40 ( 8 )  
VEST /  
INGEN

JT7  
2  
K96  
KQ6543

( 3 )  
D /  
T-VEST

K32  
9  
T94  
AKQJ65

36 ( 4 )  
VEST /  
ALLE

AKJ54  
A6543  
JT8  
---

39 ( 7 )  
SYD /  
ALLE

J543  
---  
AKJ932  
T62

40 ( 8 )  
VEST /  
INGEN

JT7  
2  
K96  
KQ6543

( 3 )  
D /  
T-VEST

K32  
9  
T94  
AKQJ65

36 ( 4 )  
VEST /  
ALLE

AKJ54  
A6543  
JT8  
---

39 ( 7 )  
SYD /  
ALLE

J543  
---  
AKJ932  
T62

40 ( 8 )  
VEST /  
INGEN

JT7  
2  
K96  
KQ6543

( 3 )  
D /  
T-VEST

K32  
9  
T94  
AKQJ65

36 ( 4 )  
VEST /  
ALLE

AKJ54  
A6543  
JT8  
---

39 ( 7 )  
SYD /  
ALLE

J543  
---  
AKJ932  
T62

40 ( 8 )  
VEST /  
INGEN

JT7  
2  
K96  
KQ6543

( 3 )  
D /  
T-VEST

K32  
9  
T94  
AKQJ65

36 ( 4 )  
VEST /  
ALLE

AKJ54  
A6543  
JT8  
---

39 ( 7 )  
SYD /  
ALLE

J543  
---  
AKJ932  
T62

40 ( 8 )  
VEST /  
INGEN

JT7  
2  
K96  
KQ6543

( 3 )  
D /  
T-VEST

K32  
9  
T94  
AKQJ65

36 ( 4 )  
VEST /  
ALLE

AKJ54  
A6543  
JT8  
---

39 ( 7 )  
SYD /  
ALLE

J543  
---  
AKJ932  
T62

40 ( 8 )  
VEST /  
INGEN

JT7  
2  
K96  
KQ6543

( 3 )  
D /  
T-VEST

K32  
9  
T94  
AKQJ65

36 ( 4 )  
VEST /  
ALLE

AKJ54  
A6543  
JT8  
---

39 ( 7 )  
SYD /  
ALLE

J543  
---  
AKJ932  
T62

40 ( 8 )  
VEST /  
INGEN

JT7  
2  
K96  
KQ6543

( 3 )  
D /  
T-VEST

K32  
9  
T94  
AKQJ65

36 ( 4 )  
VEST /  
ALLE

AKJ54  
A6543  
JT8  
---

39 ( 7 )  
SYD /  
ALLE

J543  
---  
AKJ932  
T62

40 ( 8 )  
VEST /  
INGEN

JT7  
2  
K96  
KQ6543

( 3 )  
D /  
T-VEST

K32  
9  
T94  
AKQJ65

36 ( 4 )  
VEST /  
ALLE

AKJ54  
A6543  
JT8  
---

39 ( 7 )  
SYD /  
ALLE

J543  
---  
AKJ932  
T62

40 ( 8 )  
VEST /  
INGEN

JT7  
2  
K96  
KQ6543

( 3 )  
D /  
T-VEST

K32  
9  
T94  
AKQJ65

36 ( 4 )  
VEST /  
ALLE

AKJ54  
A6543  
JT8  
---

39 ( 7 )  
SYD /  
ALLE

J543  
---  
AKJ932  
T62

40 ( 8 )  
VEST /  
INGEN

JT7  
2  
K96  
KQ6543

( 3 )  
D /  
T-VEST

K32  
9  
T94  
AKQJ65

36 ( 4 )  
VEST /  
ALLE

AKJ54  
A6543  
JT8  
---

39 ( 7 )  
SYD /  
ALLE

J543  
---  
AKJ932  
T62

40 ( 8 )  
VEST /  
INGEN

JT7  
2  
K96  
KQ6543

( 3 )  
D /  
T-VEST

K32  
9  
T94  
AKQJ65

36 ( 4 )  
VEST /  
ALLE

AKJ54  
A6543  
JT8  
---

39 ( 7 )  
SYD /  
ALLE

J543  
---  
AKJ932  
T62

40 ( 8 )  
VEST /  
INGEN

JT7  
2  
K96  
KQ6543

( 3 )  
D /  
T-VEST

K32  
9  
T94  
AKQJ65

36 ( 4 )  
VEST /  
ALLE

AKJ54  
A6543  
JT8  
---

39 ( 7 )  
SYD /  
ALLE

J543  
---  
AKJ932  
T62

40 ( 8 )  
VEST /  
INGEN

JT7  
2  
K96





9 ( 17) 92 AQ52 50 ( 18) --- J874 53 ( 21) 984 AT653  
 RD / AQ04 ØST / JT974 NORD / T4 ØST / 54 ( 22) ØST /  
 PEN KQ4 KQ4\* AJ AJT972 NORD-SYD AJT972 T7542 ØST-VEST AT2  
 T653 A54 +-----+ KJT763 KQJ87 +-----+ 94  
 AQT83 ! ! T4 Q82 ! ! K65 K9876 ! ! QT3 94 ! ! KQT3  
 J ! ! T3 Q3 +-----+ 8 K9876 ! ! KQJ8 94 ! ! AKJ3  
 94 +-----+ KQJ8 J5 Q982 A3 92 542 K654 KQJ97  
 K98763 A72 92 542 K654 KQJ83

ØV KONTRAKT NS+ ØV+ PNS PØV NS ØV KONTRAKT NS+ ØV+ PNS PØV NS ØV KONTRAKT NS+ ØV+ PNS PØV  
 1 55 4SP V 9 50 10 -10 61 42 5KL N 11 600 0 0 73 33 4SP V 12 480 10 -10 34 71 5KL Ø 7 400 13 -1  
 1 21 4SP V 10 420 0 0 73 33 3NT S 9 600 0 0 1 55 5SP Ø 13 510 9 -9 11 21 3NT Ø 8 100 11 -1  
 1 33 4SP V 10 420 0 0 1 55 5KL N 12 620 0 0 11 21 6SP V 12 980 -2 2 73 33 3KL Ø 9 110 7 -  
 1 62 4SP V 10 420 0 0 41 62 3NT S 9 600 0 0 61 42 6SP V 12 980 -2 2 41 62 3NT Ø 9 600 -5  
 1 71 4SP V 10 420 0 0 34 71 5KL N 12 620 0 0 41 62 6SP V 12 980 -2 2 41 62 3NT Ø 9 600 -5  
 1 12 4SP Ø 10 420 0 0 22 12 5KL N 12 620 0 0 54 2 6SP V 12 980 -2 2 61 42 3NT Ø 9 600 -5  
 1 2 4SP Ø 10 420 0 0 54 2 3NT S 9 600 0 0 22 12 6SP V 13 1010 -3 3 22 12 3NT Ø 9 600 -5  
 1 42 5HJ D N 8 500 -2 2 11 21 4KL N 11 150 -10 10 34 71 6SP V 13 1010 -3 3 54 2 3NT Ø 9 600 -5  
 BUTLER : -420 BUTLER : 610 BUTLER : -910 BUTLER : -400

1 ( 19) K94 J87 52 ( 20) J87 55 ( 23) T8742 56 ( 24) Q5  
 ØV / QJ975 VEST / AKT653 ØST / 32 32 QJT7 96  
 PEN T2 ALLE 97 97 T865 INGEN 842  
 743 964 +-----+ AQ532 Q 9642 +-----+ A87  
 AQ62 +-----+ 873 7 ! ! 84 K85 ! ! 932 875 ! ! AJT2  
 K84 ! ! A62 KQ64 ! ! 97 KQJ9 ! ! 43 A65 ! ! 987  
 J73 ! ! K986 KQJ62 +-----+ 8543 KT QJ92 KJT3  
 KJ6 +-----+ 985 JTT5 T3 QJ92 A72 842  
 T3 AQ54 AJT85 A72 KQJ6  
 AQT2 AT

ØV KONTRAKT NS+ ØV+ PNS PØV NS ØV KONTRAKT NS+ ØV+ PNS PØV NS ØV KONTRAKT NS+ ØV+ PNS PØV  
 1 42 2SP V 6 200 3 -3 41 62 4HJ N 11 650 1 -1 73 33 2SP S 9 140 5 -5 1 55 2NT S 8 120 2 -  
 1 21 2HJ S 8 110 0 0 54 2 4HJ N 11 650 1 -1 11 21 2SP S 8 110 5 -5 41 62 2NT S 8 120 2 -  
 1 55 2HJ S 8 110 0 0 11 21 4HJ S 10 620 0 0 22 12 2SP S 8 110 5 -5 61 42 1NT N 7 90 1 -  
 1 62 2SP V 7 100 0 0 1 55 4HJ S 10 620 0 0 34 71 3HJ N 8 100 -1 1 11 21 2RU N 9 110 1 -  
 1 71 2HJ N 8 110 0 0 61 42 4HJ N 10 620 0 0 1 55 4SP N 9 100 -1 1 34 71 2RU N 9 110 1 -  
 1 12 2HJ N 8 110 0 0 22 12 4HJ N 10 620 0 0 61 42 4SP N 9 200 -4 4 22 12 2RU N 8 90 1 -  
 1 2 1NT S 7 90 -1 1 73 33 4HJ S 10 620 0 0 41 62 3SP N 7 200 -4 4 73 33 3RU N 7 100 -5  
 1 33 2HJ S 7 50 -4 4 34 71 3NT S 8 100 -12 12 54 2 4SP N 7 300 -6 6 54 2 2SP S 6 100 -5  
 BUTLER : 110 BUTLER : 630 BUTLER : -60 BUTLER : 70

7 ( 25) RD / T-VEST  
 A76  
 AQJ5  
 K43  
 Q75  
 +-----+ 94  
 | | | KT764  
 | | | Q  
 | | | K8642  
 +-----+  
 KQ85  
 832  
 975  
 A93

58 ( 26) ØST / ALLE  
 Q  
 J54  
 Q653  
 AJ643  
 +-----+ AT8654  
 | | | Q  
 | | | AJ92  
 | | | 92  
 +-----+  
 J732  
 T9876  
 T84  
 5

61 ( 29) NORD / ALLE  
 962  
 98  
 KJ42  
 QJ82  
 A5  
 AQJTS32 | | | 764  
 QT3 | | | 7  
 T +-----+ 9653  
 T84  
 K  
 A9865  
 AK74

62 ( 30) ØST / INGEN  
 6  
 T63  
 JT974  
 AK75  
 A8532 +-----+ KQT9  
 KQ | | | A952  
 Q62 | | | A8  
 J83 +-----+ Q42  
 J74  
 J874  
 K53  
 T96

IS	ØV	KONTRAKT	NS+	ØV+	PNS	PØV	NS	ØV	KONTRAKT	NS+	ØV+	PNS	PØV	NS	ØV	KONTRAKT	NS+	ØV+	PNS	PØV		
1	55	3NT	S 9	400	8	-8	61	42	6NT	V 10	200	10	-10	61	42	4SP	V 10	420	0	0		
4	2	3NT	N 9	400	8	-8	73	33	6NT	Ø 10	200	10	-10	73	33	4SP	Ø 10	420	0	0		
1	62	2NT	N 8	120	2	-2	11	21	6NT	V 11	100	8	-8	11	21	4SP	V 10	420	0	0		
1	42	3NT	N 8		3	-3	22	12	6SP	Ø 11	100	8	-8	41	62	4SP	V 11	650	-4	4		
3	33	3NT	S 8		50	-3	41	62	4SP	Ø 11		650	-9	9	4	4	41	62	4SP	V 10	420	0
2	12	3NT	N 8		50	-3	34	71	3NT	V 11		660	-9	9	4	4	22	12	4SP	V 10	420	0
1	21	3NT	N 8		50	-3	1	55	3NT	Ø 11		660	-9	9	5	5	54	2	4SP	Ø 10	420	0
4	71	3NT	N 7		100	-4	54	2	3NT	Ø 11		660	-9	9	5	5	34	71	4SP	Ø 11	450	-1

BUTLER : 50

9 ( 27) D / GEN  
 632  
 T9  
 QJ93  
 QT32  
 +-----+ J8  
 | | | AG2  
 | | | 652  
 | | | AKJ86  
 +-----+  
 AKQT9  
 54  
 84  
 9754

60 ( 28) VEST / NORD-SYD  
 Q842  
 K64  
 JT65  
 63  
 J73 +-----+ AT6  
 | | | 73  
 | | | K94  
 | | | QJ874  
 +-----+  
 K95  
 AQ5  
 Q3  
 AT952

63 ( 31) SYD / NORD-SYD  
 AKT96  
 A4  
 Q765  
 T4  
 432 +-----+ 5  
 | | | QT8752  
 | | | T8432  
 | | | 6  
 +-----+  
 QJ87  
 J  
 AJ9  
 QJ982

64 ( 32) VEST / ØST-VEST  
 T962  
 AQ  
 J87  
 KJT8  
 KQJ53 +-----+ 7  
 | | | KT87  
 | | | AT532  
 | | | AQ3  
 +-----+  
 A84  
 J42  
 Q4  
 97542

IS	ØV	KONTRAKT	NS+	ØV+	PNS	PØV	NS	ØV	KONTRAKT	NS+	ØV+	PNS	PØV	NS	ØV	KONTRAKT	NS+	ØV+	PNS	PØV	
2	12	6HJ	V 10	100	11	-11	73	33	1NT	D S 8	380	8	-8	73	33	4SP	S 10	620	5	-5	
1	21	4HJ	V 10	420	1	-1	54	2	1NT	S 8	120	3	-3	11	21	4SP	N 10	620	5	-5	
1	42	4HJ	V 11	450	0	0	11	21	1NT	S 7	90	2	-2	34	71	4SP	N 10	620	5	-5	
1	55	4HJ	V 11	450	0	0	61	42	1NT	S 7	90	2	-2	22	12	4SP	N 10	620	5	-5	
1	62	4HJ	V 11	450	0	0	22	12	2HJ	V 7	50	1	-1	61	42	5HJ	D Ø 9	300	-4	4	
4	71	4HJ	V 11	450	0	0	41	62	1NT	S 6		100	-3	3	54	2	5HJ	D V 9	300	-4	4
3	33	4HJ	V 11	450	0	0	1	55	2HJ	V 8		110	-4	4	41	62	5HJ	D Ø 10	100	-8	8
4	2	4HJ	V 11	450	0	0	34	71	2NT	V 6		200	-6	6	1	55	5HJ	D Ø 10	100	-8	8

BUTLER : -450

BUTLER : -260

BUTLER : -510

BUTLER : -420

BUTLER : 430

BUTLER : -220



Stud I		Hein	
arrangerende lag		Gjestende lag	
N. G.H.		Ø. A. Davidsen	
S. Bæck		V. u.v. Michelsen	

Spill	Giver	Sone	Kontrakt, spiller og antall stikk	N-S	Ø-V	IMP	N-S	Ø-V
1	N	Ingen	4sp 5 10	420		-	-	
2	Ø	N-S	4Ø N 10	620		1		
3	S	Ø-V	3NT 5 9	400		11		
4	V	Alle	3A S 10	170			1	
5	N	N-S	2A S 8	110		6		
6	Ø	Ø-V	4Ø N 10	420		-	-	
7	S	Alle	3NT V 7	200		13		
8	V	Ingen	4Ø Ø 9	50			2	
9	N	Ø-V	3NT x V 10		950		13	
10	Ø	Alle	4sp x Ø 8	800		12		
11	S	Ingen	4Ø N 8		100	-	-	
12	V	N-S	2NT V 7	50			2	
13	N	Alle	4sp N 10	650		1		
14	Ø	Ingen	4ru Ø 9	50			2	
15	S	N-S	2A V 7	50		5		
16	V	Ø-V	3NT Ø 7	200		9		

1. halvrunde **58 20**

20-40: 1	270-310: 7	750-800: 13	2000-2240: 18
20-40: 2	320-380: 8	800-1000: 14	2250-2480: 20
30-120: 3	370-430: 9	1100-1200: 15	2500-2800: 21
130-160: 4	430-480: 10	1300-1400: 16	3000-3400: 22
170-210: 5	500-580: 11	1500-1740: 17	3500-3800: 23
220-260: 6	600-740: 12	1750-1900: 18	4000: 24

Hein Stud		Hein 46	
arrangerende lag		Gjestende lag	
N. Eide		Ø. A.	
S. Borge		V. Grotheim	

Spill	Giver	Sone	Kontrakt, spiller og antall stikk	N-S	Ø-V	IMP	N-S	Ø-V
1	N	Ingen	4A S 10	420		-	-	
2	Ø	N-S	3NT N 9	600			1	
3	S	Ø-V	5Ø x N 10		100		11	
4	V	Alle	5Ø x V 10	200			1	
5	N	N-S	2Ø Ø 8		110		6	
6	Ø	Ø-V	4Ø N 10	420		-	-	
7	S	Alle	4Ø V 10		620		13	
8	V	Ingen	4Ø V 8	100			2	
9	N	Ø-V	2A Ø 9		140	13		
10	Ø	Alle	3A Ø 8	100			12	
11	S	Ingen	4Ø N 8		100	-	-	
12	V	N-S	3NT V 7	100			2	
13	N	Alle	4A N 10	620			1	
14	Ø	Ingen	3NT V 7	100			2	
15	S	N-S	2NT Ø 9		150		5	
16	V	Ø-V	2Ø Ø 8		170		9	

1. halvrunde **20 58**

20-40: 1	270-310: 7	750-800: 13	2000-2240: 18
20-40: 2	320-380: 8	800-1000: 14	2250-2480: 20
30-120: 3	370-430: 9	1100-1200: 15	2500-2800: 21
130-160: 4	430-480: 10	1300-1400: 16	3000-3400: 22
170-210: 5	500-580: 11	1500-1740: 17	3500-3800: 23
220-260: 6	600-740: 12	1750-1900: 18	4000: 24

ÅPENT ROM  LUKKET ROM

VP-skala: 15-15 16-14 17-13 18-12 19-11 20-10 21-9 22-8 23-7 24-6 25-5 26-4 27-3 28-2 29-1 30-0

N. Davidsen Ø. T. AA

S. Michelsen V. G. GROTHEIM

Spill	Giver	Sone	Kontrakt, spiller og antall stikk	N-S	Ø-V	IMP	N-S	Ø-V
1	N	Ingen	4A V 10		420	2		
2	Ø	N-S	3NT S 9	600			-	-
3	S	Ø-V	2A V 7	100			3	
4	V	Alle	4Ø N 11	650		1		
5	N	N-S	6A V 12		980	-	-	
6	Ø	Ø-V	3NT Ø 9		600	-	-	
7	S	Alle	3A N 7		200	-	-	
8	V	Ingen	2NT S 8	120		1		
9	N	Ø-V	2NT N 8	120		5		
10	Ø	Alle	4A Ø 11		650		13	
11	S	Ingen	4Ø V 11		450	-	-	
12	V	N-S	1NT S 6		100		5	
13	N	Alle	4Ø V 11		650		10	
14	Ø	Ingen	4A V 10		420	-	-	
15	S	N-S	5Ø x Ø 10	100			5	
16	V	Ø-V	2Ø V 10		170		9	

Arr. lag  2. halvrunde **9 45**

Gj. lag  1. halvrunde **20 58**

Sluttresultat **29 103**

Bekreftes: Ar

Arr. lag (sign): \_\_\_\_\_

Gj. lag (sign): \_\_\_\_\_

20-40: 1	270-310: 7	750-800: 13	2000-2240: 18
20-40: 2	320-380: 8	800-1000: 14	2250-2480: 20
30-120: 3	370-430: 9	1100-1200: 15	2500-2800: 21
130-160: 4	430-480: 10	1300-1400: 16	3000-3400: 22
170-210: 5	500-580: 11	1500-1740: 17	3500-3800: 23
220-260: 6	600-740: 12	1750-1900: 18	4000: 24

ÅPENT ROM  LUKKET ROM

VP-skala: 15-15 16-14 17-13 18-12 19-11 20-10 21-9 22-8 23-7 24-6 25-5 26-4 27-3 28-2 29-1 30-0

N. Githelgemo Ø. Borge-Eide

S. Bæck V. Borge-Eide

Spill	Giver	Sone	Kontrakt, spiller og antall stikk	N-S	Ø-V	IMP	N-S	Ø-V
1	N	Ingen	5Ø x N 8		500	2		
2	Ø	N-S	5A N 11	600			-	-
3	S	Ø-V	2A V 6	200			3	
4	V	Alle	4Ø N 10	620			1	
5	N	N-S	6A V 12		980	-	-	
6	Ø	Ø-V	3NT Ø 9		600	-	-	
7	S	Alle	4A N 8		200	-	-	
8	V	Ingen	1NT N 7	90			1	
9	N	Ø-V	3Ø N 8		50		5	
10	Ø	Alle	6NT V 10	200			13	
11	S	Ingen	4Ø V 11		450	-	-	
12	V	N-S	1NT S 7	90			5	
13	N	Alle	3Ø V 11		200		10	
14	Ø	Ingen	4sp V 10		420	-	-	
15	S	N-S	5Ø x Ø 9	300			5	
16	V	Ø-V	3Ø Ø 7	200			9	

Arr. lag  2. halvrunde **45 9**

Gj. lag  1. halvrunde **58 20**

Sluttresultat **103 29**

Bekreftes: Ar

Arr. lag (sign): \_\_\_\_\_

Gj. lag (sign): \_\_\_\_\_

20-40: 1	270-310: 7	750-800: 13	2000-2240: 18
20-40: 2	320-380: 8	800-1000: 14	2250-2480: 20
30-120: 3	370-430: 9	1100-1200: 15	2500-2800: 21
130-160: 4	430-480: 10	1300-1400: 16	3000-3400: 22
170-210: 5	500-580: 11	1500-1740: 17	3500-3800: 23
220-260: 6	600-740: 12	1750-1900: 18	4000: 24



arrangerende lag		Gjestende lag					
N. P. MARSTRANDER		Ø. R. LILLEVIK					
S. P. ARONSEN		V. J. MIKKELSEN					
Spill	Giver	Sone	Kontrakt, spiller og antall stikk	N-S	Ø-V	NS IMP	Ø-V
1	N	Ingen	YSP S 10	420		7	
2	Ø	N-S	3NT N 10	630			1
3	S	Ø-V	5KX N 10		100		2
4	V	Alle	YSP N 11	650		13	
5	N	N-S	1NT Ø 6	50		5	
6	Ø	Ø-V	1NT N 10	180			6
7	S	Alle	4H V 10		620		12
8	V	Ingen	4H Ø 9	50			2
9	N	Ø-V	2NT V 10		180		
10	Ø	Alle	YSP P 9	100		12	
11	S	Ingen	4H N 7		150	2	
12	V	N-S	1NT Ø 8		120		
13	N	Alle	2SP N 9	140			10
14	Ø	Ingen	3RU Ø 9		110		
15	S	N-S	3RU V 8	50		5	
16	V	Ø-V	3NT Ø 9		600		12

1. halvrunde 44 51

IMP-skala			
20-40: 1	270-310: 7	750-800: 13	2000-2240: 18
50-60: 2	320-360: 8	800-1000: 14	2250-2480: 20
80-120: 3	370-420: 9	1100-1200: 15	2500-2800: 21
130-180: 4	430-480: 10	1300-1400: 16	3000-3400: 22
170-210: 5	500-580: 11	1500-1740: 17	3500-3900: 23
220-260: 6	600-740: 12	1750-1900: 18	4000: 24

Akad		Tromsø					
arrangerende lag		Gjestende lag					
N. Trond Wiborg		Ø. RUNE ANDERSEN					
S. Arne Bjørndahl		V. ALMAR ARONSEN					
Spill	Giver	Sone	Kontrakt, spiller og antall stikk	N-S	Ø-V	NS IMP	Ø-V
1	N	Ingen	1♥ N 8	110			7
2	Ø	N-S	3NT N 11	600			1
3	S	Ø-V	5♥ N 10		50		2
4	V	Alle	4♥ N 9		100		13
5	N	N-S	1NT Ø 8		120		5
6	Ø	Ø-V	4♥ N 10	420			6
7	S	Alle	4♥ V 9	100			12
8	V	Ingen	4♥ Ø 8	100			2
9	N	Ø-V	1NT V 10		180		1
10	Ø	Alle	4♥ V 10		620		12
11	S	Ingen	3NT S 5		200		2
12	V	N-S	3NT V 7	100			6
13	N	Alle	4♥ N 10	620			10
14	Ø	Ingen	3♥ S 7		100		
15	S	N-S	1NT Ø 8		120		5
16	V	Ø-V	2♥ N 6		100		11

1. halvrunde 51 44

IMP-skala			
20-40: 1	270-310: 7	750-800: 13	2000-2240: 18
50-60: 2	320-360: 8	800-1000: 14	2250-2480: 20
80-120: 3	370-420: 9	1100-1200: 15	2500-2800: 21
130-180: 4	430-480: 10	1300-1400: 16	3000-3400: 22
170-210: 5	500-580: 11	1500-1740: 17	3500-3900: 23
220-260: 6	600-740: 12	1750-1900: 18	4000: 24

ÅPENT ROM  LUKKET ROM

VP-skala

15-15 16-14 17-13 18-12 19-11 20-10 21-9 22-8 23-7 24-6 25-5 26-4 27-3 28-2 29-1 30-0

0-3 4-10 11-16 17-22 23-28 29-34 35-40 41-46 47-52 53-58 59-64 65-70 71-76 77-82 83-88 89-94 95-100

arrangerende lag		Gjestende lag					
N. P. MARSTRANDER		Ø. T. WILBERG					
S. J. TRILLEVIK		V. Ø. Froydenberg					
Spill	Giver	Sone	Kontrakt, spiller og antall stikk	N-S	Ø-V	NS IMP	Ø-V
1	N	Ingen	YSP V 9	50		10	
2	Ø	N-S	5KX N 12	620			1
3	S	Ø-V	2Hj S 8		110		1
4	V	Alle	4H V 10	620			1
5	N	N-S	5SP Ø 13		570		10
6	Ø	Ø-V	3NT Ø 9		600		
7	S	Alle	YSP N 9		100		5
8	V	Ingen	2NT S 8	120			6
9	N	Ø-V	3NT S 9	400			
10	Ø	Alle	3NT Ø 11		600		
11	S	Ingen	4H V 11		450		
12	V	N-S	2Hj V 8		110		6
13	N	Alle	3Hj V 11		200		10
14	Ø	Ingen	YSP V 10		420		
15	S	N-S	5Hj x Ø 10	100			5
16	V	Ø-V	4Hj V 11		650		11

Arr. lag Tromsø 87 17 2. halvrunde 43 23

Gj. lag Akad 74 13 1. halvrunde 44 51

Slutresultat 87 74

IMP-skala			
20-40: 1	270-310: 7	750-800: 13	2000-2240: 18
50-60: 2	320-360: 8	800-1000: 14	2250-2480: 20
80-120: 3	370-420: 9	1100-1200: 15	2500-2800: 21
130-180: 4	430-480: 10	1300-1400: 16	3000-3400: 22
170-210: 5	500-580: 11	1500-1740: 17	3500-3900: 23
220-260: 6	600-740: 12	1750-1900: 18	4000: 24

Bekreftes: P. Marstrand

Arr. lag (sign): P. Marstrand

ÅPENT ROM  LUKKET ROM

VP-skala

15-15 16-14 17-13 18-12 19-11 20-10 21-9 22-8 23-7 24-6 25-5 26-4 27-3 28-2 29-1 30-0

0-3 4-10 11-16 17-22 23-28 29-34 35-40 41-46 47-52 53-58 59-64 65-70 71-76 77-82 83-88 89-94 95-100

arrangerende lag		Gjestende lag					
N. R. LILLEVIK		Ø. R. ANDERSEN					
S. J. MIKKELSEN		V. A. ARONSEN					
Spill	Giver	Sone	Kontrakt, spiller og antall stikk	N-S	Ø-V	NS IMP	Ø-V
1	N	Ingen	4S Ø 10		420		10
2	Ø	N-S	3NT S 9	600			1
3	S	Ø-V	1NT S 7	90			1
4	V	Alle	4H N 11	650			1
5	N	N-S	6S V 12		980		10
6	Ø	Ø-V	3NT Ø 9		600		
7	S	Alle	4S N 7		300		5
8	V	Ingen	2S S 6		100		1
9	N	Ø-V	3NT N 8	400			
10	Ø	Alle	3NT Ø 11		660		
11	S	Ingen	4H V 11		450		
12	V	N-S	1NT S 8	120			6
13	N	Alle	4H V 12		680		10
14	Ø	Ingen	4S Ø 10		420		
15	S	N-S	5Hj x V 9	300			5
16	V	Ø-V	2R Ø 11		150		11

Arr. lag Tromsø 87 17 2. halvrunde 23 43

Gj. lag Akad 74 13 1. halvrunde 51 44

Slutresultat 74 87

IMP-skala			
20-40: 1	270-310: 7	750-800: 13	2000-2240: 18
50-60: 2	320-360: 8	800-1000: 14	2250-2480: 20
80-120: 3	370-420: 9	1100-1200: 15	2500-2800: 21
130-180: 4	430-480: 10	1300-1400: 16	3000-3400: 22
170-210: 5	500-580: 11	1500-1740: 17	3500-3900: 23
220-260: 6	600-740: 12	1750-1900: 18	4000: 24

Bekreftes: P. Marstrand

Arr. lag (sign): P. Marstrand



Stud I		Hein	
arrangerende lag		Gæstende lag	
N. G.H.		Ø. A. Davidzen	
S. Bæk		V. v.v. Michelsen	

Spill	Giver	Sone	Kontrakt, spiller og antal stikk	N-S	Ø-V	IMP	
						N-S	Ø-V
1	N	Ingen	4sp 5 10	420		-	-
2	Ø	N-S	4Ø N 10	620		1	
3	S	Ø-V	3NT 5 9	400		11	
4	V	Alle	3A S 10	170			1
5	N	N-S	2A S 8	110		6	
6	Ø	Ø-V	4Ø N 10	420		-	-
7	S	Alle	3NT V 7	200		13	
8	V	Ingen	4Ø Ø 9	50			2
9	N	Ø-V	3NT x V 10		950		13
10	Ø	Alle	4sp x Ø 8	800		12	
11	S	Ingen	4Ø N 8		100	-	-
12	V	N-S	2NT V 7	50			2
13	N	Alle	4sp N 10	150		1	
14	Ø	Ingen	4ru Ø 9	50			2
15	S	N-S	2A V 7	50		5	
16	V	Ø-V	3NT Ø 7	200		9	

1. halvrunde **58 20**

20-42: 1	270-310: 7	750-800: 13	2000-2240: 18
20-42: 2	320-380: 8	800-1080: 14	2250-2480: 20
30-120: 3	370-420: 9	1100-1280: 15	2500-2880: 21
130-160: 4	430-480: 10	1300-1480: 16	3000-3480: 22
170-210: 5	500-580: 11	1500-1740: 17	3500-3960: 23
220-260: 6	600-740: 12	1750-1980: 18	4000- 24

Hein Stud		Hein 46	
arrangerende lag		Gæstende lag	
N. Eide		Ø. A.	
S. Børge		V. Grøttem	

Spill	Giver	Sone	Kontrakt, spiller og antal stikk	N-S	Ø-V	IMP	
						N-S	Ø-V
1	N	Ingen	4A S 10	420		-	-
2	Ø	N-S	3NT N 9	600			1
3	S	Ø-V	5Ø x N 10		100		11
4	V	Alle	5A x V 10	200			1
5	N	N-S	2Ø Ø 8		110		6
6	Ø	Ø-V	4Ø N 10	420		-	-
7	S	Alle	4Ø V 10		620		13
8	V	Ingen	4Ø V 8	100			2
9	N	Ø-V	2A Ø 9		140	13	
10	Ø	Alle	3A Ø 8	100			12
11	S	Ingen	4Ø N 8		100	-	-
12	V	N-S	3NT V 7	100			2
13	N	Alle	4A N 10	620			1
14	Ø	Ingen	3NT V 7	100			2
15	S	N-S	2NT Ø 9		150		5
16	V	Ø-V	2Ø Ø 8		170		9

1. halvrunde **20 58**

20-42: 1	270-310: 7	750-800: 13	2000-2240: 18
20-42: 2	320-380: 8	800-1080: 14	2250-2480: 20
30-120: 3	370-420: 9	1100-1280: 15	2500-2880: 21
130-160: 4	430-480: 10	1300-1480: 16	3000-3480: 22
170-210: 5	500-580: 11	1500-1740: 17	3500-3960: 23
220-260: 6	600-740: 12	1750-1980: 18	4000- 24

ÅPENT ROM <input type="checkbox"/>		LUKKET ROM <input checked="" type="checkbox"/>	
VP-skala		VP-skala	
15-15 16-14 17-13 18-12 19-11 20-10 21-9 22-8 23-7 24-6 25-5 26-4 27-3 28-2 29-1 30-0		15-15 16-14 17-13 18-12 19-11 20-10 21-9 22-8 23-7 24-6 25-5 26-4 27-3 28-2 29-1 30-0	
0-3 4-10 11-16 17-22 23-28 29-34 35-40 41-46 47-52 53-58 59-65 66-71 72-78 83-91 92-100 101-		0-3 4-10 11-16 17-22 23-28 29-34 35-40 41-46 47-52 53-58 59-65 66-71 72-78 83-91 92-100 101-	

N. Davidzen		Ø. T. AA	
S. Michelsen		V. G. GRØTTEM	

Spill	Giver	Sone	Kontrakt, spiller og antal stikk	N-S	Ø-V	IMP	
						N-S	Ø-V
1	N	Ingen	4A V 10		420	2	
2	Ø	N-S	3NT S 9	600			-
3	S	Ø-V	2A V 7	100			3
4	V	Alle	4Ø N 11	650		1	
5	N	N-S	6A V 12		980		-
6	Ø	Ø-V	3NT Ø 9		600		-
7	S	Alle	3A N 7		200		-
8	V	Ingen	2NT S 8	120		1	
9	N	Ø-V	2NT N 8	120		5	
10	Ø	Alle	4A Ø 11		650		13
11	S	Ingen	4Ø V 11		450		-
12	V	N-S	1NT S 6		100		5
13	N	Alle	4Ø V 11		650		10
14	Ø	Ingen	4A V 10		420		-
15	S	N-S	5Ø x Ø 10	100			5
16	V	Ø-V	2Ø V 10		170		9

Arr. lag  2. halvrunde **9 45**  
 Gj. lag  1. halvrunde **20 58**  
 Slutresultat **29 103**

20-42: 1	270-310: 7	750-800: 13	2000-2240: 18
20-42: 2	320-380: 8	800-1080: 14	2250-2480: 20
30-120: 3	370-420: 9	1100-1280: 15	2500-2880: 21
130-160: 4	430-480: 10	1300-1480: 16	3000-3480: 22
170-210: 5	500-580: 11	1500-1740: 17	3500-3960: 23
220-260: 6	600-740: 12	1750-1980: 18	4000- 24

ÅPENT ROM <input type="checkbox"/>		LUKKET ROM <input type="checkbox"/>	
VP-skala		VP-skala	
15-15 16-14 17-13 18-12 19-11 20-10 21-9 22-8 23-7 24-6 25-5 26-4 27-3 28-2 29-1 30-0		15-15 16-14 17-13 18-12 19-11 20-10 21-9 22-8 23-7 24-6 25-5 26-4 27-3 28-2 29-1 30-0	
0-3 4-10 11-16 17-22 23-28 29-34 35-40 41-46 47-52 53-58 59-65 66-71 72-78 83-91 92-100 101-		0-3 4-10 11-16 17-22 23-28 29-34 35-40 41-46 47-52 53-58 59-65 66-71 72-78 83-91 92-100 101-	

N. G. Helgemo		Ø. Børge-Eide	
S. Bæk		V. Børge-Eide	

Spill	Giver	Sone	Kontrakt, spiller og antal stikk	N-S	Ø-V	IMP	
						N-S	Ø-V
1	N	Ingen	5Ø x N 8		500		2
2	Ø	N-S	5A N 11	600			-
3	S	Ø-V	2A V 6	200			3
4	V	Alle	4Ø N 10	620			1
5	N	N-S	6A V 12		980		-
6	Ø	Ø-V	3NT Ø 9		600		-
7	S	Alle	4A N 8		200		-
8	V	Ingen	1NT N 7	90			1
9	N	Ø-V	3Ø N 8		50		5
10	Ø	Alle	6NT V 10	200		13	
11	S	Ingen	4Ø V 11		450		-
12	V	N-S	1NT S 7	90			5
13	N	Alle	3Ø V 11		200		10
14	Ø	Ingen	4sp V 10		420		-
15	S	N-S	5Ø x Ø 9	300			5
16	V	Ø-V	3Ø Ø 7	200			9

Arr. lag  2. halvrunde **45 9**  
 Gj. lag  1. halvrunde **58 20**  
 Slutresultat **103 29**

20-42: 1	270-310: 7	750-800: 13	2000-2240: 18
20-42: 2	320-380: 8	800-1080: 14	2250-2480: 20
30-120: 3	370-420: 9	1100-1280: 15	2500-2880: 21
130-160: 4	430-480: 10	1300-1480: 16	3000-3480: 22
170-210: 5	500-580: 11	1500-1740: 17	3500-3960: 23
220-260: 6	600-740: 12	1750-1980: 18	4000- 24



N M C S bridge  
 N Sam Inge Høyland  
 S Jim Høyland

Ø Erik Selensminde  
 V Torstein Rongved

Spill	Giver	Sone	Kontrakt, spiller og antall stikk	N-S	Ø-V	IMP	N-S	Ø-V
1	N	Ingen	4 H V 10		420	—		
2	Ø	N-S	5 <sup>0</sup> N 12	620		1		
3	S	Ø-V	2 <sup>0</sup> N 8	110		4		
4	V	Alle	3 <sup>0</sup> S 8		100	12		
5	N	N-S	6 <sup>0</sup> V 10		1080	11		
6	Ø	Ø-V	5 <sup>0</sup> Ø 7	400		11		
7	S	Alle	3 <sup>0</sup> N 8		100	6		
8	V	Ingen	2 <sup>0</sup> N 9	110		5		
9	N	Ø-V	3 <sup>0</sup> N 7		400	2		
10	Ø	Alle	3 <sup>0</sup> V 11		660	13		
11	S	Ingen	4 <sup>0</sup> V 11		450	—		
12	V	N-S	2 <sup>0</sup> S 6		200	11		
13	N	Alle	4 <sup>0</sup> V 12		680	1		
14	Ø	Ingen	4 <sup>0</sup> Ø 11		450	1		
15	S	N-S	4 <sup>0</sup> N 10	620		—		
16	V	Ø-V	2 <sup>0</sup> V 9		140	1		

Arr. lag BAK 3 IMP 89 VP 18 2. halvrunde 2158  
 Gj. lag BAK 2 IMP 79 VP 12 1. halvrunde 4931  
 Sluttresultat 70 89

20-40: 1	270-310: 7	750-800: 13	2000-2240: 19
50-60: 2	320-360: 8	800-1000: 14	2250-2400: 20
80-120: 3	370-400: 9	1100-1200: 15	2500-2800: 21
130-160: 4	430-460: 10	1300-1400: 16	3000-3400: 22
170-210: 5	500-560: 11	1500-1740: 17	3500-3800: 23
220-260: 6	600-740: 12	1750-1900: 18	4000: 24

Bekreftelse  
 Erik Selensminde  
 Ar. lag (sign)  
 S.O. Høyland  
 Gjestende lag

N M C S bridge  
 N A. RASMUSSEN  
 S B. BROGELAND

Ø S.O. HØYLAND  
 V M. ETOG

Spill	Giver	Sone	Kontrakt, spiller og antall stikk	N-S	Ø-V	IMP	N-S	Ø-V
1	N	Ingen	4 P V 10		420	—		
2	Ø	N-S	3 <sup>0</sup> N 9	600		1		
3	S	Ø-V	2 <sup>0</sup> S 7		50	4		
4	V	Alle	4 <sup>0</sup> S 10	620		12		
5	N	N-S	4 <sup>0</sup> V 12		480	11		
6	Ø	Ø-V	3 <sup>0</sup> Ø 9		160	11		
7	S	Alle	2 <sup>0</sup> S 9	180		6		
8	V	Ingen	3 <sup>0</sup> N 7		100	5		
9	N	Ø-V	3 <sup>0</sup> N 8		50	2		
10	Ø	Alle	6 <sup>0</sup> N 10	200		13		
11	S	Ingen	4 <sup>0</sup> V 11		450	—		
12	V	N-S	1 <sup>0</sup> N 8	380		11		
13	N	Alle	4 <sup>0</sup> V 11		650	1		
14	Ø	Ingen	4 <sup>0</sup> Ø 10		420	1		
15	S	N-S	4 <sup>0</sup> S 10	620		—		
16	V	Ø-V	2 <sup>0</sup> V 8		110	1		

Arr. lag BAK III IMP 89 VP 18 2. halvrunde 5821  
 Gj. lag BAK II IMP 79 VP 12 1. halvrunde 3149  
 Sluttresultat 89 70

20-40: 1	270-310: 7	750-800: 13	2000-2240: 19
50-60: 2	320-360: 8	800-1000: 14	2250-2400: 20
80-120: 3	370-400: 9	1100-1200: 15	2500-2800: 21
130-160: 4	430-460: 10	1300-1400: 16	3000-3400: 22
170-210: 5	500-560: 11	1500-1740: 17	3500-3800: 23
220-260: 6	600-740: 12	1750-1900: 18	4000: 24

Bekreftelse  
 Erik Selensminde  
 Ar. lag (sign)  
 S.O. Høyland  
 Gjestende lag

ÅPENT ROM  LUKKET ROM

Runde nr. 2 Kamp nr. 2 Dato 3/5-94

BAK 3 arrangerende lag BAK 2 Gjestende lag

N Sien Olav Høyland Ø Erik Selensminde  
 S Magne Eide V Torstein Rongved

Spill	Giver	Sone	Kontrakt, spiller og antall stikk	N-S	Ø-V	IMP	N-S	Ø-V
1	N	Ingen	4 P N 10	420		6		
2	Ø	N-S	4 P N 10	620		1		
3	S	Ø-V	5 <sup>0</sup> N 10		100	—		
4	V	Alle	3 <sup>0</sup> N 9	140		1		
5	N	N-S	1 <sup>0</sup> N 6	50		4		
6	Ø	Ø-V	4 <sup>0</sup> N 10	420		7		
7	S	Alle	4 <sup>0</sup> V 10		620	—		
8	V	Ingen	3 <sup>0</sup> N 6		150	6		
9	N	Ø-V	1 <sup>0</sup> N 9		150	10		
10	Ø	Alle	4 <sup>0</sup> V 10		620	14		
11	S	Ingen	3 <sup>0</sup> S 5		200	—		
12	V	N-S	3 <sup>0</sup> V 7	100		2		
13	N	Alle	4 <sup>0</sup> N 10	620		10		
14	Ø	Ingen	3 <sup>0</sup> Ø 9		110	1		
15	S	N-S	3 <sup>0</sup> N 9		400	10		
16	V	Ø-V	1 <sup>0</sup> V 2		250	8		

20-40: 1	270-310: 7	750-800: 13	2000-2240: 19
50-60: 2	320-360: 8	800-1000: 14	2250-2400: 20
80-120: 3	370-400: 9	1100-1200: 15	2500-2800: 21
130-160: 4	430-460: 10	1300-1400: 16	3000-3400: 22
170-210: 5	500-560: 11	1500-1740: 17	3500-3800: 23
220-260: 6	600-740: 12	1750-1900: 18	4000: 24

1. halvrunde 4931

ÅPENT ROM  LUKKET ROM

Runde nr. 2 Kamp nr. .... Dato .....

BERGEN AK 3 arrangerende lag BERGEN AK 2 Gjestende lag

N A. RASMUSSEN Ø T. BAKKE  
 S B. BROGELAND V S. I. HØYLAND

Spill	Giver	Sone	Kontrakt, spiller og antall stikk	N-S	Ø-V	IMP	N-S	Ø-V
1	N	Ingen	3 P S 16	170		6		
2	Ø	N-S	3 <sup>0</sup> N 9	600		1		
3	S	Ø-V	5 <sup>0</sup> N 10		100	—		
4	V	Alle	3 <sup>0</sup> S 10	170		1		
5	N	N-S	1 <sup>0</sup> N 7		90	4		
6	Ø	Ø-V	4 <sup>0</sup> N 9	150		1	7	
7	S	Alle	4 <sup>0</sup> V 10		620	—		
8	V	Ingen	3 <sup>0</sup> V 7	100		6		
9	N	Ø-V	3 <sup>0</sup> N 10		630	10		
10	Ø	Alle	4 <sup>0</sup> V 7	300		14		
11	S	Ingen	3 <sup>0</sup> S 5		200	—		
12	V	N-S	2 <sup>0</sup> V 7	50		2		
13	N	Alle	3 <sup>0</sup> N 10	170		10		
14	Ø	Ingen	4 <sup>0</sup> Ø 10		130	1		
15	S	N-S	3 <sup>0</sup> N 8	50		10		
16	V	Ø-V	3 <sup>0</sup> Ø 9		600	8		

20-40: 1	270-310: 7	750-800: 13	2000-2240: 19
50-60: 2	320-360: 8	800-1000: 14	2250-2400: 20
80-120: 3	370-400: 9	1100-1200: 15	2500-2800: 21
130-160: 4	430-460: 10	1300-1400: 16	3000-3400: 22
170-210: 5	500-560: 11	1500-1740: 17	3500-3800: 23
220-260: 6	600-740: 12	1750-1900: 18	4000: 24

1. halvrunde 3149



N A. ALMENDINGEN O R. VÆRSBIRYGGEN  
 S R. HANSEN V F. JACOBSEN

Spill	Giver	Sone	Kontrakt, spiller og antall stikk	N-S	Ø-V	N-S	Ø-V	IMP
1	N	Ingen	4SP Ø 10		420			
	Ø	N-S	5kl N 12	620		10		
3	S	Ø-V	244 N 8	110				
4	V	Alle	444 N 1	620				
5	N	N-S	6SP V 13		1010		1	
6	Ø	Ø-V	3NT Ø 10		600		12	
7	S	Alle	2SP S 8	100				
8	V	Ingen	2RU N 8	90			1	
9	N	Ø-V	3NT N 8		50			
10	Ø	Alle	6SP Ø 11	100				
11	S	Ingen	444 V 10	100		11		
12	V	N-S	244 V 7	50			1	
13	N	Alle	444 V 11		100		10	
14	Ø	Ingen	4SP V 10		420			
15	S	N-S	4SP N 10	620				
16	V	Ø-V	444 Ø 10		620		10	

Arr. lag VESTBY 47 14 2. halvrunde 21 35  
 Gj. lag SKI 56 16 1. halvrunde 35 12  
 Sluttresultat 56 47

Bekreftes: [Signature]  
 Arr. lag (sign): [Signature]  
 Gjestende lag: [Signature]

MP-stall table with numbers 20-42, 43-62, 63-82, 83-102.

N Stein Jacobsen O K.B. ROSS  
 S Arne Kaugberg V Johann Moen

Spill	Giver	Sone	Kontrakt, spiller og antall stikk	N-S	Ø-V	N-S	Ø-V	IMP
1	N	Ingen	4sp. V 10		420			
2	Ø	N-S	4kl. N 11	150			10	
3	S	Ø-V	244. S 8	110				
4	V	Alle	414. S 10	620				
5	N	N-S	6 sp. V 12		930		1	
6	Ø	Ø-V	3 gr. Ø 8	100			12	
7	S	Alle	2 sp. S 8	110				
8	V	Ingen	2 Ru N 9	110			1	
9	N	Ø-V	3 gr. N 9		50			
10	Ø	Alle	6c V 11	100				
11	S	Ingen	444 V 10		420		11	
12	V	N-S	1 gr. S 7	90			1	
13	N	Alle	344. V 11		250		10	
14	Ø	Ingen	4 sp. V 10		420			
15	S	N-S	4 - N 10	620				
16	V	Ø-V	2 Ru Ø 10		130		10	

Arr. lag VESTBY 47 14 2. halvrunde 35 21  
 Gj. lag SKI 56 16 1. halvrunde 12 35  
 Sluttresultat 47 56

Bekreftes: [Signature]  
 Arr. lag (sign): [Signature]  
 Gjestende lag: [Signature]

MP-stall table with numbers 20-42, 43-62, 63-82, 83-102.

ÅPENT ROM  LUKKET ROM

Runde nr. 2 Kamp nr. .... Date 4.5.84

N VESTBY O SKI  
 S ROSS V JACOBSEN

Spill	Giver	Sone	Kontrakt, spiller og antall stikk	N-S	Ø-V	N-S	Ø-V	IMP
1	N	Ingen	344 N 9	140		1		
2	Ø	N-S	3SP S 9	140			10	
3	S	Ø-V	3NT N 8		50		6	
4	V	Alle	444 V 9	100			5	
5	N	N-S	1NT Ø 8	60			4	
6	Ø	Ø-V	244 N 10	170				
7	S	Alle	444 V 10		620			
8	V	Ingen	444 Ø 9	50			2	
9	N	Ø-V	244 V 11		150			
10	Ø	Alle	4SP Ø 7	300			5	
11	S	Ingen	3NT S 7		100			
12	V	N-S	3NT V 8	50				
13	N	Alle	4SP N 10	620				
14	Ø	Ingen	344 Ø 8	50			11	
15	S	N-S	3NT V 7	100			2	
16	V	Ø-V	2RU N 6		100		1	

1. halvrunde 35 12

MP-stall table with numbers 20-42, 43-62, 63-82, 83-102.

ÅPENT ROM  LUKKET ROM

Runde nr. 2 Kamp nr. .... Date .....

N VESTBY BK O SKI BK  
 S ROSS V HANSEN

Spill	Giver	Sone	Kontrakt, spiller og antall stikk	N-S	Ø-V	N-S	Ø-V	IMP
1	N	Ingen	144 N 8	110			1	
2	Ø	N-S	3 gr. N 9	600			10	
3	S	Ø-V	5kl. x N 9		300		6	
4	V	Alle	4 sp. S 9		100		5	
5	N	N-S	1 gr. Ø 7		90		4	
6	Ø	Ø-V	1 - N 10	180				
7	S	Alle	414. V 10		620			
8	V	Ingen	4c Ø 8	100			2	
9	N	Ø-V	1 gr. V 9		150			
10	Ø	Alle	4 sp. Ø 9	100			5	
11	S	Ingen	344. N 7		100			
12	V	N-S	2 gr. V 7	50				
13	N	Alle	4 sp. N 10	620				
14	Ø	Ingen	414. x S 7		500		11	
15	S	N-S	3 gr. Ø 8	50			2	
16	V	Ø-V	1 - V 8		120		1	

1. halvrunde 12 35

MP-stall table with numbers 20-42, 43-62, 63-82, 83-102.