

AMERICAN EXPRESS

VISA

GANT

KJØPEKORT

DINERS CLUB INTERNATIONAL

Vidar's
VIDAR ARNTZEN

HERREKLÆR — MÅLSØM
Storgt. — Tønsberg.
Telefon 15 739.



VESTFOLD BRIDGEKRETS



NORGESMESTERSKAPET
FOR KLUBBER

1991

ÅSGÅRDSTRAND HOTELL

Vi ønsker velkommen til Bridge-NM 1991

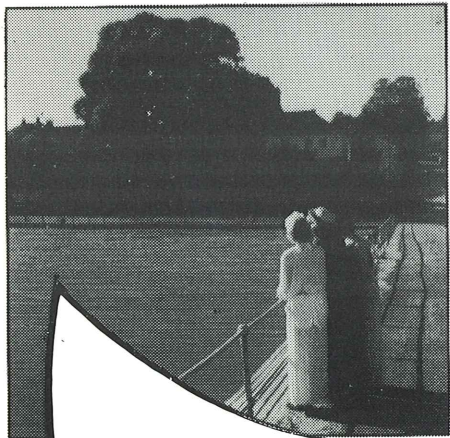

- * Panoramautsikt over Åsgårdstrand havn
- * Nyrestaurert/ombygget – smakfullt innredet
- * Velrennomert kjøkken og trivelige omgivelser
- * Kurs- og konferanseavdeling

**Åsgårdstrand
Hotell**

3155 Åsgårdstrand - Tlf.: 033-81 040
Telefax: 033-81 077

Den norske Banks Pris STATUTTER

1. Den norske Banks Pris utdeles i forbindelse med NM-finalene for par og lag, åpen klasse. Statuttene kunngjøres i programmene.
2. I hver av finalene konkurreres det om to priser:
 - Den norske Banks Pris, for beste spill/motspill/melding.
 - Den norske Banks Pressepris.
3. Den norske Banks Pressepris tildeles den journalist som har skrevet artikkelen om vinnerspillet. Artikkelen skal inneholde:
 - Kortfordeling.
 - Giver og soneforhold.
 - Navn på alle fire spillerne.
 - Meldingsforløp, ev. med forklaring.
 - Kortfattet forklaring av spilllets gang, med fremheving av spilllets poeng/er.
 - Ev. sluttspilldiagram.
4. Artiklene leveres Bulletin-redaktøren og tas inn i Bulletinen etter hvert som de leveres inn. Artikler levert inn senere enn ½ time etter finalen, kommer ikke i betraktning. Hvis flere har skrevet om samme spill, går presseprisen til beste artikkel, dog kommer nye artikler om samme spill ikke i betraktning etter at spillet tidligere er publisert i Bulletinen.
5. Juryen kan bestemme at et par (begge spillerne) kan få Den norske Banks Pris dersom det ikke er mulig å avgjøre hvem av spillerne som har stått for den beste prestasjonen.
6. Juryen består av tre medlemmer:
 - En representant for Den norske Bank.
 - NBP's formann, eller den han bemyndiger.
 - NBF's president, eller den han bemyndiger.
7. De beste bidragene til konkurransen (minst fem) stilles umiddelbart etter finalen til disposisjon for NBP, som distribuerer dem til sine medlemmer, med opplysning om resultatet av konkurransen. Det skal samtidig opplyses at spillene kan brukes fritt, men at sponsornavnet Den norske Bank må brukes ved gjengivelse/omtale av spillene, dessuten at artikkelforfatterens navn må oppgis.
8. Disse statuttene er vedtatt av NBP's styre 8.12. 1989 og godkjent av Den norske Bank og presidenten i NBF.

Den norske Banks Pris:

En Parker Arrow gullpenn med inskripsjon: DnB-prisen årstall.

Den norske Banks Pressepris:

En Parker Arrow gullpenn med inskripsjon: DnBs Pressepris årstall.
Det presiseres at forkortelsen DnB bare benyttes som inskripsjon.

Vi har alt du trenger når du skal ut å reise!

VISA-kort, Eurosjekker, valuta og rimelig reiseforsikring. Med konto i Den norske Bank kan du også ta ut kontanter i 1725 banker i Norge, Sverige, Danmark og Finland.

Alt på ett sted – før du drar andre steder.

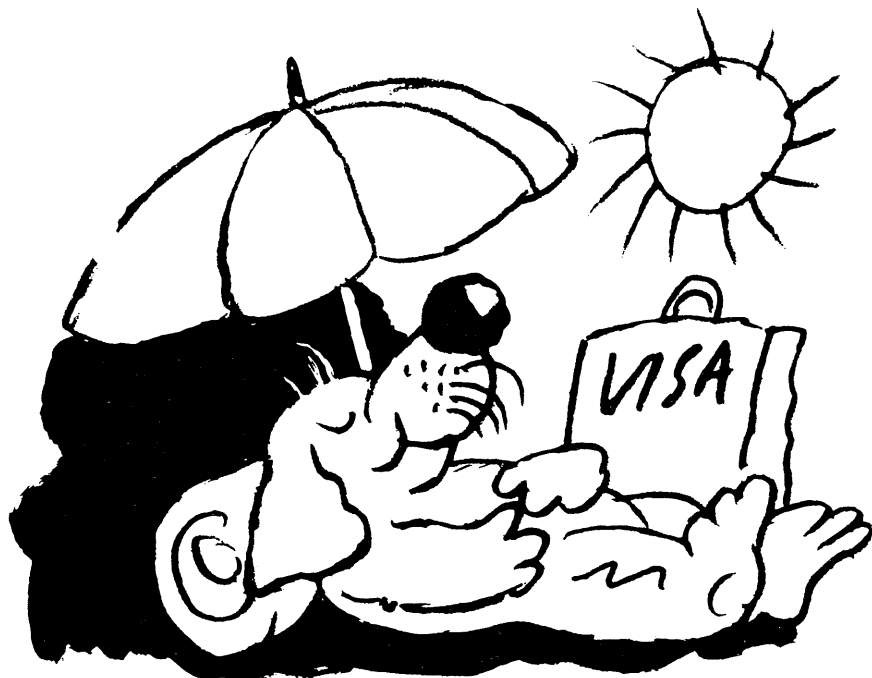

 **Den norske Bank**

HORTEN: Tlf. 033-43 333. TØNSBERG: Tlf. 033-71 500.
SANDEFIORD: Tlf. 034-65 600. LARVIK: Tlf. 034-83 700.

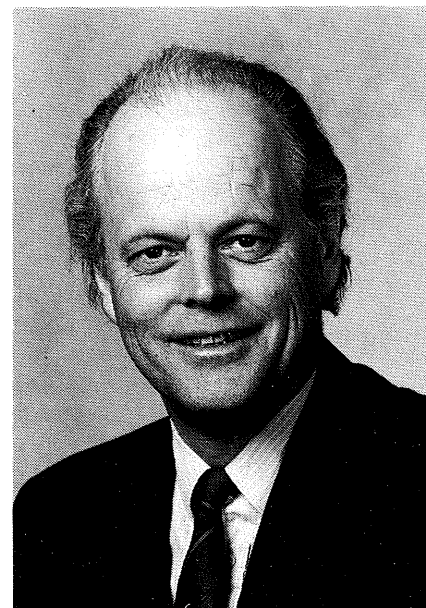

VELKOMMEN TIL BORRE KOMMUNE

som omfatter kunstnerbyen Åsgårdstrand, marinebyen Horten og tettstedene Kirkebakken, Skoppum og Nykirke.

Etter sammenslutningen mellom kommunene Borre og Horten er vi blitt en by på 22.500 innbyggere.

Liggende ved Oslofjorden har vi en kystlinje på 40 kilometer. I vår kommune er vi glade hele året, men vi er gladest om våren, sommeren og høsten fordi Oslofjorden og sjøen er blitt en vesentlig del av oss selv og våre aktiviteter.

Som deltaker i Bridge-NM i slutten av april vil du derfor fornemme gleden over årstiden og en glad forventning i sammenheng med Norgesmesterskapet i Åsgårdstrand.

Vår kommune er fylt med gammel historie.

Bygdeborger, kongegraver fra vikingetiden, kirker fra middelalderen og landets eldste nasjonalpark forteller om det. Våre fire museer forteller på hvert sitt felt om samfunnsutviklingen. I Åsgårdstrand vil du finne hus, hager og kjente motiver som våre største kunstnere har festet på sine lerreter. Mest kjent er Edv. Munchs «Pikene på broen».

Lykke til med mesterskapet – velkommen igjen.

Jon Brække
ordfører



VELKOMMEN TIL VESTFOLD

Det er en stor glede for meg å ønske NM i bridge for klubber i 1991 velkommen til Vestfold. Landets minste og kanskje vakreste fylke har nærmere 200 000 innbyggere, og vi har svært så gode kort på hånden. En vakker skjærgård som tiltrekker seg titusenvise av mennesker hver eneste sommer, et vakkert og frodig innland med store skogområder.

Men i noen hektiske dager er det vel ikke mulig for deltakerne å bese vårt kjære fylke. Imidlertid kan besøket kanskje bli en smakebit som gjør at turen legges hit en annen gang.

Bordet fanger, og vi spiller med åpne kort. Det er en glede for Vestfold fylke å være din makker i noen konsentrerte bridgedager.

Velkommen til Vestfold.

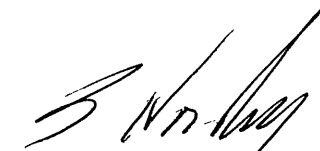
Sverre Nordby
fylkesordfører

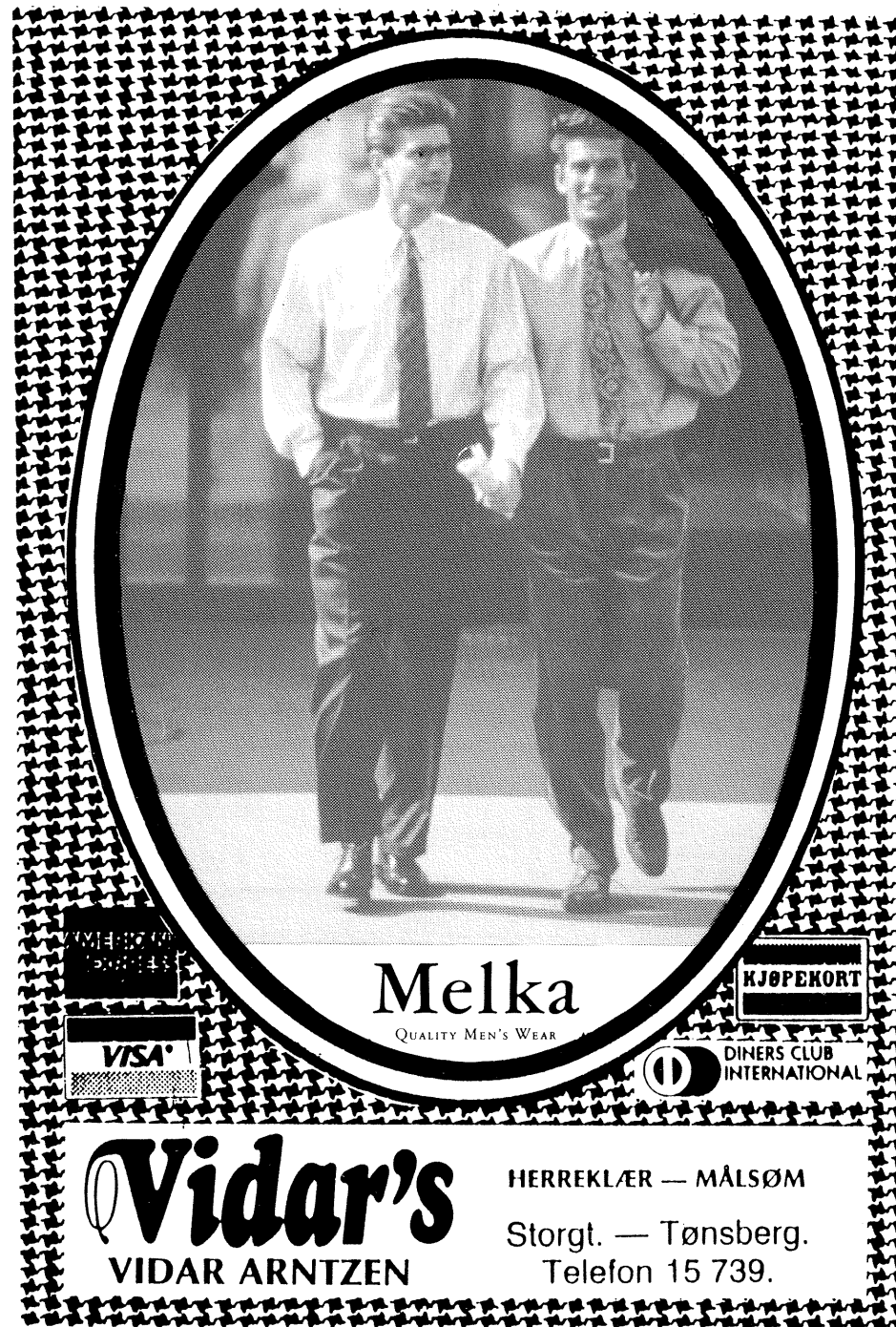

Melka
QUALITY MEN'S WEAR

VISA
DINERS CLUB INTERNATIONAL
KJØPEKORT

Vidar's
VIDAR ARNTZEN

HERREKLÆR — MÅLSØM
Storgt. — Tønsberg.
Telefon 15 739.

De beste tilbudene kommer med morgenkaffen!



Før kl. 08.00 har 23.000 lest det viktigste i Tønsbergs Blad.



9 av 10 husstander i Tønsbergdistriktet abonnerer på Tønsbergs Blad. De har valgt å betale for å få rykende ferske nyheter brakt hjem til seg før kl. 06.30 om morgenen. Hver dag.

I avisen finner de stoff fra inn- og utland – og ikke minst informasjon om alt det viktige som skjer lokalt. Deriblant annonser. 61.000 av våre lesere sier at de orienterer seg om varer og tilbud gjennom annonser i Tønsbergs Blad. Hver dag.

Innen kl. 08.00 har 23.000 vestfoldinger startet dagen med Tønsbergs Blad til morgenkaffen.

Dagens avis er fersk hele dagen. 25.000 leser Tønsbergs Blad etter kl.16.00. Noen fordi de ikke rakk den om morgenen – andre leser den gjerne en gang til. Halvparten av våre lesere sier de bruker 30 minutter eller mer sammen med Tønsbergs Blad. Hver dag.

Ta kontakt med vår annonseavdeling på telefon 10 000 dersom du har noe viktig å fortelle 80.000 interesserte lesere.

Tønsbergs Blad

80.000 forbrukere leser Tønsbergs Blad. Hver dag!

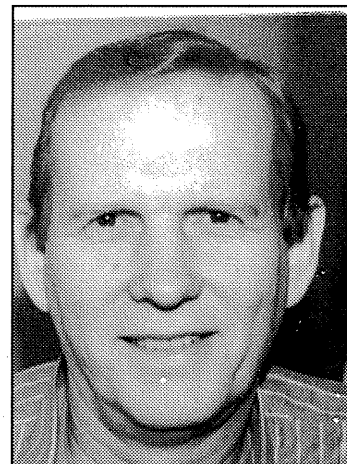

VELKOMMEN TIL ÅSGÅRDSTRAND OG NM- KLUBBER 1991

På vegne av arrangementskomiteen har jeg gleden av å ønske spillere, turneringsledere, NBF's styre, NBP, samt alle andre som ønsker å oppleve noen hyggelige bridgedager velkommen til Åsgårdstrand og NM-finalen for klubber 1991.

Sentrum for aktivitetene vil være det vakkert moderniserte Åsgårdstrand Hotell, men også selve byen med omegn byr på vakre og interessante opplevelser for dem som har tid å avse vekk fra spillebordene.

For første gang spilles finalen med 10 lag, et gledelig tegn på at bridgeinteressen i landet vårt er på vei oppover. For å slippe å utvide antall spilledager er spill pr. kamp redusert til 28 og tidsskjemaet noe mer kompakt enn tidligere, men vi håper likevel det blir tid til avslapning og sosialt samvær.

Vi retter en takk til alle medhjelpere og sponsorer som har gjort det mulig for oss å arrangere mesterskapet og ønsker GOD BRIDGE!

Knut Kjærnsrød
formann

ARRANGEMENTSKOMITEEN

Knut Kjærnsrød, formann, Për Bryde Sundseth, Vidar Arntzen, Svein Harald Riisnes, Sigmund Bakke, Jorunn Feness, Anne-Sophie Bue, Bosse Gundersen, Torleiv Svinterud, Erling Riis.

Sekretariatets telefon: 033-82 933. I tillegg disponeres telefax.

Avslutningsmiddag med premieutdeling søndag 28. april kl. 15.30.

Inngangspenger: Partour-kort for alle finaledagene: kr. 50,-
Inngangspenger for enkelt dager: kr. 25,-

Bulletin produseres etter hver kamp og kan kjøpes på stedet.



Vidar's
VIDAR ARNTZEN

HERREKLÆR — MÅLSØM
Storgt. — Tønsberg.
Telefon 15 739.



FOR SMÅ - FOR STORE
For alle HUSHOLDNINGER

Alt i Kjøtt-, Flesk-, Pølse- og Påleggsvarer

KONTAKT OSS

Våre Kjøle/Frysebiler leverer varer over
hele Østlandsområdet hver dag hele året.

KJØTTFOREDLINGSBEDRIFT

Tlf. sentralbord og ordrekontor: 034 - 70 370

Skjeggørød a/s

Fokserød - 3200 Sandefjord

Kremmerhuset

*Vestfolds
største
varehus*



*med 43 spesial
forretninger
under samme tak*

*Varehuset hvor
familien trives*

 **Kremmerhuset**
Tønsberg, Telefon (033) 12 491

Velkommen til NM-finalen for klubber 1991

På vegne av Norsk Bridgeforbund er det en glede å ønske deltagere, publikum og presse velkommen til årets NM-finale for klubber. Vestfold Bridgekrets er tildelt arrangementet i forbindelse med sitt 50-årsjubileum. Vi regner med at det sikrer oss trivelige bridge dager og passende spillevær i Åsgårdstrand. Jeg håper at finalen blir spennende og velspilt, og er sikker på at godt humør og god sportsånd vil dominere disse dagene i Vestfold.

Lykke til!

NORSK BRIDGEFORBUND
Jakob Madsen
President

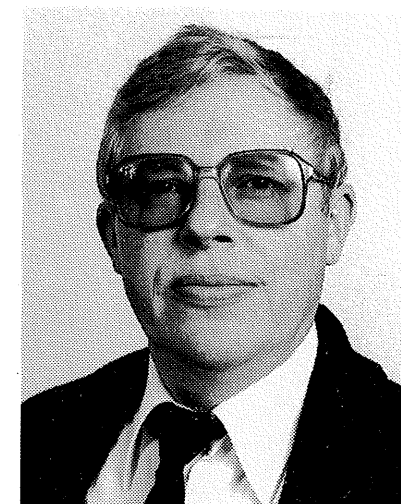

NORSK BRIDGEFORBUND

President:	Jakob Madsen
Visepresident:	Per Bryde Sundseth
Styremedlemmer:	Oddny Wiig Rogne Knut Kjærnsrød Jan Trollvik Kyrre Tangen Jostein Sørvoll
Generalsekretær:	Rolf J. Olsen



Ann Mari's Ung Mote
TLF. 10 866
TORVHALLEN - KREMMERHUSET



MX-1

EN NY DIMENSJON INNEN HI-FI.

Stereoforsterker på 2 X 55 W + egen bassforsterker på hele 70 W!

S.E.A. grafisk equalizer med 6 forhådsprogrammerte innstillinger pluss én for eget ønske • Preset for 40 FM/MB/LB-stasjoner • Fjernkontroll • Programmerbar timer med 5 alternativer: WAKE-UP, SLEEP, TIMER-1, TIMER-2, DAILY • VIDEO/DAT- og AUX-inganger • Dolby B støyreduksjon

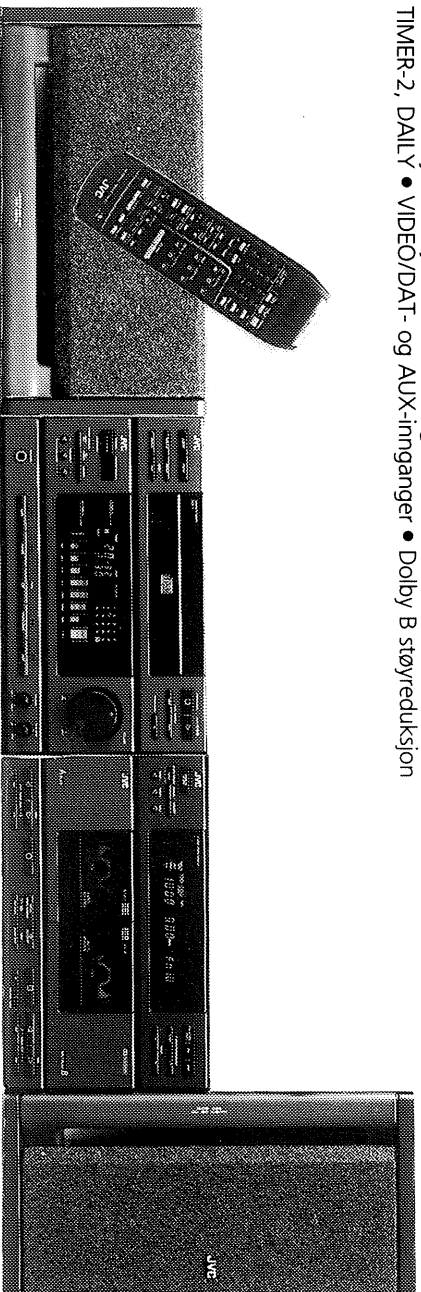

Kontakt din lokale JVC forhandler
for en unik lyd-demonstrasjon!

JVC
INVESTER I KVALITET

Visste du at



er verdens første serie-
produserte firehjulstrekk og
Norges mest solgte 4 WD.

Prøv den før du bestemmer deg.

BRANKO'S AUTO A/S

Træleborgvn. 4, Tønsberg. Tlf. (033) 17 122 - 17 118

BRUK BUSSEN MELLOM ÅSGÅRDSTRAND OG TØNSBERG

FRA ÅSGÅRDSTRAND

Hverdager Lørdager Søndager

06.03	07.15	10.30
07.15	07.50	12.30
07.50	09.30	14.30
09.30	10.30	16.30
10.30	11.30	18.30
11.30	12.30	20.30
12.30	13.30	
13.30	14.30	
14.30	15.30	
15.30	16.30	
16.30	18.30	
17.30	20.30	
18.30		
19.30		
20.30		
21.30		

FRA TØNSBERG:

Hverdager Lørdager Søndager

05.55	06.40	11.05
06.40	07.45	13.05
07.30	09.05	15.05
09.05	10.05	17.05
10.05	11.05	19.05
11.05	12.05	21.05
12.05	13.05	
13.05	14.05	
14.05	15.05	
15.05	17.05	
16.05	19.05	
17.05	21.05	
18.05		
19.05		
20.05		
21.05		



Ruteopplysning:
Tlf. 033-10 020

Norgesmesterskap for klubber

TURNERINGSLEDER:

Jakob Madsen

REGNSKAP:

Sigmund Bakke

APPELLUTVALG:

Kyrre Tangen, Ingeborg Harder, Øyvind Ludvigsen

PROGRAM:

Torsdag 25.4.:	09.45-10.00	Åpning	
	10.00-13.45	1. kamp	
	13.45-14.30	Lunsj	
	14.30-18.15	2. kamp	RAMA
	18.15-19.45	Pause	
Fredag 26.4.:	19.45-21.30	3. kamp - 1. halvrunde	RAMA
	09.00-10.45	3. kamp - 2. halvrunde	
	10.45-11.15	Pause	
	11.15-15.00	4. kamp	RAMA
	15.00-16.30	Lunsj/middag	
Lørdag 27.4.:	16.30-20.15	5. kamp	RAMA
	09.00-12.45	6. kamp	RAMA
	12.45-13.30	Lunsj	
	13.30-17.15	7. kamp	RAMA
	17.15-18.45	Pause	
Søndag 28.4.:	18.45-20.30	8. kamp - 1. halvrunde	RAMA
	09.00-10.45	8. kamp - 2. halvrunde	RAMA
	10.45-11.15	Pause	
	11.15-15.00	9. kamp	RAMA
	15.30-	Avslutningsmiddag med premieutdeling	

**FÅ ØYNENE OPP FOR
GODE TILBUD!
GÅ TIL**

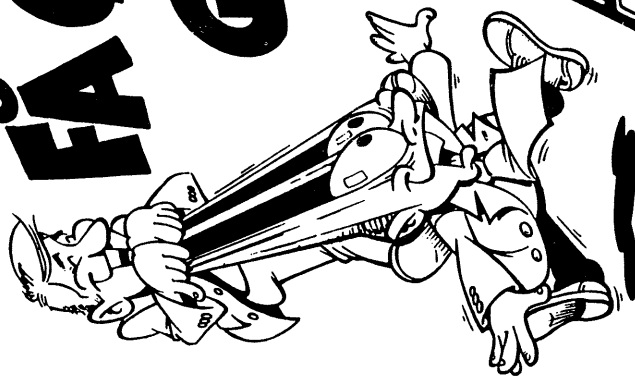

AAGEM

- Din leverandør til kontoret -

RAMDAL - 3100 TØNSBERG
TEL: (033) 99 711

N. LANGGT. 19 - 3100 TØNSBERG
TEL: (033) 17 020

KONGEGT. 31 - 3250 LARVIK
TEL: (034) 83 127

STORGT. 9 - 3190 HORTEN
TEL: (033) 41 794

Bridge også for tilskuere!

Lørdag 27. april kl. 14.00 arrangeres det en sideturnering på Åsgårdstrand Hotell hvis interessen er stor nok.

Alle er velkommen. Påmelding på stedet. Krets poeng.

Pris kr. 20,- pr. spiller. Premier til de to beste parene.

Vel møtt!

Hvor skjer det? (Alt på Åsgårdstrand Hotell)

- 2. etg.: Sekretariatet (Ulving)
Åpent rom. (Heyerdahl)
Resepsjon, lobby, salonger
- 3. etg.: Lukket rom (rom 322)
Lukket rom (rom 324)
Lukket rom (rom 326)
Lukket rom (rom 328)
Spisesla, bar, salonger
- 4. etg.: Rama-sal (Munch)
Rama-rom (Åpent) (rom 431)
Rama-rom (Lukket) (rom 433)
Buffet - Salg av kaffe, etc.
- 5. etg.: Presserom (Ekenæs)

Velkommen til NM-kroa «NAUSTET»

Fredag 26. april etter spillingen blir det levende musikk til ære for oss.

Spillere, ledsagere, bakspillere og NM hjelpere er velkommen! Det blir reservert bord til oss, og vi håper å se mange bridgeinteresserte.

**LIVET ER KORT
SPILL BRIDGE!**

VINGMED SOUND

HORTEN TLF. 42132

**WE BRIDGE THE GAP
BETWEEN
SCIENCE
AND
TECHNOLOGY**



**ULTRASOUND COLOR FLOW
MAPPING**

Har du sett vårens Euro Sko Avis?
Kom inn og møt en TV-kjendis - Champ

CHAMP
Du så dem på TV-Norge
299-

«den beste» par
heier Champ
Topp favoritt fra
Norges Beste Sko
vilde Euro Sko

299-
207208

Champ får du kun i Euro Sko Butikkene

EURO SKO

SKO Martin
TORGATEN 2 - 2100 TØNSBERG - TLF. 033 11 416 - TELEFAX 033 10 116



**VELKOMMEN
TIL
VESTFOLD!**

Jeg ønsker spillere og ledsagere velkommen til NM i Bridge. Det er en glede å få samlet Norges bridge-elite hos oss i Vestfold i år. Det skal bli en glede å få følge med på turneringen og oppleve bridge på topp-plan.

Vi har plukket ut Åsgårdstrand, en av Vestfolds perler, til NM-arangementet i år. Vi håper at disse omgivelser vil inspirere spillerne og glede ledsagere med sin idyll. Håper dere tar dere tid til å få sett litt av badebyen Åsgårdstrand og kanskje litt mer av Vestfold.

Jeg vil ønske alle spillerne lykke til med NM. Håper dere vil ha glede av oppholdet her og at dere blir fornøyde med arrangementet. I denne tevlingen er det de beste som vinner, og det skal bli spennende å se hvem som er best i år.

Hjertelig velkommen.

Vennlig hilsen
Jorunn Feness
leder i Vestfold Bridgekrets

Lady

Inneh.: A. Andersen

Trikotasje

Møllegaten - Tønsberg
Telefon 14 741

TIDLIGERE NORGESMESTERE for KLUBBER

- 1956 Astra, Oslo
1957 Sinsen Bridgeklubb, Oslo
1958 Sinsen Bridgeklubb, Oslo
1959 Ogndal Bridgeklubb, Steinkjer
1960 Sinsen Bridgeklubb, Oslo
1961 Sinsen Bridgeklubb, Oslo
1962 A.B.C., Oslo
1963 Sinsen Bridgeklubb, Oslo
1964 Forcingklubben, Trondheim
1965 Astra, Oslo
1966 Akademisk Bridgeklubb, Oslo
1967 Stavanger Bridgeklubb
1968 Sinsen Bridgeklubb, Oslo
1969 Golia Bridgeklubb, Oslo
1970 Golia Bridgeklubb, Oslo
1971 Bridgeklubben Tempo, Halden
1972 Sinsen Bridgeklubb, Oslo
1973 Golia Bridgeklubb, Oslo
1974 Golia Bridgeklubb, Oslo
1975 Golia Bridgeklubb, Oslo
1976 Bridgeklubben Tempo, Halden
1977 Akademisk Bridgeklubb, Oslo
1978 Bergens Bridgeklubb
1979 Bridgeklubben Tempo, Halden
1980 Bergens Bridgeklubb
1981 Astra, Oslo
Tor Helness, Harald Nordby, Leif-Erik Stabell, Jon Aabye
1982 Bergens Bridgeklubb
Tor Bakke, Per Breck, Reidar Lien, Jon Sveindal, Arne Thomassen
1983 Akademisk Bridgeklubb, Oslo
Sverre Koch, Knut Koppang, Bjørn Larsen, Jostein Sørvoll
1984 Astra, Oslo
Tor Helness, Per Löwe, Leif-Erik Stabell, Tolle Stabell, Jon Aabye
1985 Bergens Bridgeklubb
Per Breck, Gunnar Falck-olsen, Frank Solheim,
Jon Sveindal, Sigurd Sørtveit, Arne Thomassen
1986 Golia Bridgeklubb, Oslo
Tor Helness, Roy Kristiansen, Harald Nordby, Jon Aabye
1987 Studentenes Bridgeklubb, Trondheim
Glenn Grøtheim, Ulf Tundal, Bjørn Aa, Tørje Aa
1988 Golia Bridgeklubb, Oslo
Tor Helness, Harald Nordby, Ivar Uggerud, Kåre Ivar Wang
1989 Golia Bridgeklubb, Oslo
Tor Helness, Roy Kristiansen, Ivar Uggerud, Roar Voll
1990 Bergen Akademiske Bridgeklubb
Helge Hantveit, Jim Idar Høyland, Sam Inge Høyland,
Sven-Olai Høyland, Arne Thomassen

Handleliste for miljøbevisste



Stadig flere av våre forbrukere blir klar over at de selv kan påvirke vårt miljø ved å velge de produkter som er mest miljøvennlige. Som Skandinavias største produsent av hygieneprodukter har vi et spesielt ansvar når vi velger råvarer. Derfor er det en glede å kunne fortelle at produktene du ser på listen ovenfor er fremstilt av miljøvennlig og ressursbesparende materiale.

Tenk før du handler!



SABA Mölnlycke 

HOS OSS FÅR DU ALT I SPILL OG SERVICE

LOTTO - TIPPING - MÅLTIPS - FLAX - OG
V6 RIKSTOTO - DATATIPPING

STORT UTVALG I LIGTHERE OG KONFEKT
ALLTID FERSKE VARER

ANTON SÆTHRE A/S

TORVET - 3100 TØNSBERG - TLF. 12 330



Tlf. 033 - 70 741 ASS. FORRETNING

E. Vermelid A/S
3185 SKOPPUM

Velkommen til en hyggelig og lønnsom
handel i din FK-butikk på Skoppum.

Åpningstider:

Hverdager 0900 - 1800

Lørdager 0900 - 1800

DELTAGERE I FINALEN NM KLUBBER 1991

Bergen Akademiske Bridgeklubb

Helge Hantveit, Jim Idar Høyland, Sam Inge Høyland, Sven-Olai Høyland, Arne Thomassen,

Studentenes Bridgeklubb

Bjørn Olav Ekren, Stein Fanavoll, Øystein Fiplingdal, Geir Helgemo, Trond Rogne.

NIT-Bridge

Bjørn Bentzen, Arild Rasmussen, Jonny Rasmussen, Jon Sveindal.

Kverneland BK

Ivar Magnus Anfinsen, Lars David Auestad, Ingvar Erga, Leif Heskje, Olav Magnus Reve, Reidar Laland.

Akademisk Bridgeklubb

Willy Brown, Stig Johansen, Tom Johansen, Espen Torp, Lasse Aaseng.

Tromsø Bridgeklubb

Asbjørn Øiv. Larssen, Bjørn H. Larssen, Bjørnar Løvhaug, Jan Trollvik, Stein Øines.

Astra/ABC

Erik Bølviken, Per Olsen, Henning Riise, Leif Salterød, Tolle Stabell.

Kristiansands Bridgeklubb

Tom Høiland, Øystein Jensen, Helge Mæsel, Roald Mæsel, Snorre Aalberg.

Bridgekameratene

Torbjørn Andvik, Harald Nordby, Knut Erik Robertsen, Jon Aabye.

Berlevåg Bridgeklubb

Jørn Bertheussen, Tor Erling Hansen, Jan Gunnar Kristensen, Bjørn Børre Leinan, Håvard Straumsnes.

BILEN BØR DE
FORSIKRE I
DET ENESTE
SELSKAP MED
HOVEDKONTOR
I VESTFOLD!

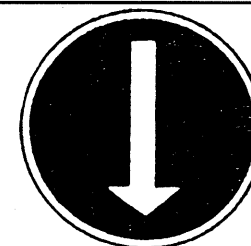

Cornhill
FORSIKRING

Ø. Langgt. 69, 3100 Tønsberg
Telefon (033) 14 745

Reglement for finalen i Norgesmesterskapet for klubber

1. Hvert lag kan stille med 6 spillere, hvorav maksimum en kan være tidligere utslått fra lag innen samme klubb. For å oppnå tittel, premie og eventuell bonus må minst 7 halvrunder være spilt.
2. De deltagende lag spiller alle mot alle i kamper à 28 spill. Førstnevnte lag i kampoppstillingen betegnes som arrangør og sitter NS i åpent rom og ØV i lukket rom. I første halvrunde skal lagleder for gjestende lag levere plassering av spillerne (på utlevert line-up skjema) til sekretariatet senest 30 minutter før kampstart. Lagleder for arrangerende lag skal levere sin plassering av spillerne senest 25 minutter før kampstart. For annen halvrunde skal lagleder for arrangerende lag levere sin plassering av spillerne senest 10 minutter før runden starter, og lagleder for gjestende lag senest 5 minutter før runden starter. I annen halvrunde blir arrangerende lags spillere sittende i ro, mens gjestende lags spillere bytter plass. Bytte av makker betyr et nytt par. Når arrangerende lag har utpekt sine spillere for annen halvrunde, skal gjestende lag plassere sine spillere slik at ikke noe par spiller mot et par de allerede har møtt.
3. Under en kamp har ikke spillerne rett til å forlate det rom hvor de spiller unntatt etter tillatelse av turneringsleder, eller i lukket rom i følge med en av turneringslederens representanter. Spillere har ikke anledning til å bakspille eget lag. Kun TL og arrangørens representant(er) har adgang til lukket rom.
4. Det brukes meldebokser.
5. Det brukes alert og stopp.
6. NBF's systemkort skal brukes.
7. Samtlige spill er datagitt.
8. Lagleder for arrangerende lag må sørge for at kampresultatet, kvittert av begge laglederne, leveres til turneringsleder senest 10 minutter etter avsluttet runde. Uregelmessigheter med innleveringen kan medføre straff. Hvis lagleder gjestende lag ikke er tilstede leveres listene innen fristen uten hans underskrift.
9. Tid for halvrunde er 120 minutter, medregnet tid for utregning. Lag som møter for sent eller forsinker turneringen, vil ved første gangs forseelse bli tildelt advarsel. Ved senere overskridelser vil laget eller lagene bli trukket 1/2 VP pr. påbegynt 5 minutter. Ved påstand om sent spill av motstander må turneringsleder tilkalles og gjøres oppmerksom på forholdet.
10. Forekommer det uregelmessigheter ved bordene skal turneringsleder straks tilkalles. Turneringslederens avgjørelse kan innankes for det oppnevnte appellutvalg, som avgjør appellen med bindende virkning. Slik anke leveres skriftlig til turneringslederen innen 30 minutter etter at kampen er ferdigspilt. Den skal være undertegnet av minst 3 av lagets spillere. Appellgebyr kr. 100.

FØLGER VED BRUK AV STERKT KUNSTIGE SYSTEMER

1. Lag der minst ett av parene benytter et sterkt kunstig system er:

- a) Alltid bortelag
- b) De må plassere sine spillere først i begge halvrunder
- c) Dersom bare ett av parene i laget benytter et slikt system kan motparten velge å benytte samme par i begge halvrunder mot dette paret, og dermed slippe med mindre forberedelser

Dersom begge lag har par som benytter sterkt kunstige systemer følges de vanlige regler for hjemme- og bortelag.

2. Ethvert lovlig forsvar mot sterkt kunstige systemer godtas, også forsvarsmeldinger som innebærer spesielle forsvarsmeldinger i spesielle soneforhold.

Forsvarssystemet skal fremlegges skriftlig.

Når et par har deklart et sterkt kunstig system kan åpningsmeldingene ikke endres som et "forsvar mot forsvaret", men de har rett til å avtale forsvar mot forsvaret.

Motspiller i første hånd defineres som å være i forsvarsposisjon mot et sterkt kunstig system.

Når to sterkt kunstige systemer møtes, tillates ingen å endre sine åpningsmeldinger.

3. Motspillerne tillates å ha forsvarssystemet til disposisjon under meldingsforløpet og spillet.

—VI BYGGER GRØNT
—90 års miljøvennlighet



RIIS & AAKERHOLT ANLEGGSGARTNERI

STEIN · JORD · PLANLEGGING · PLANTER

Gunnlaug og Svein

Store Bergan,
3200 Sandefjord

Tlf. 034-58 194,
094-55 248,
096-44 721



fagkunnskap gir trygghet –

- Forekommer det feil i utregningen, må deltagerne straks gjøre turneringslederen oppmerksom på dette. Feil vil bli rettet, hvis protest innleveres senest 1 time etter at sluttresultatet for kampen ble offentliggjort. Forekommer det vridd spill i noen kamp, blir spillet annullert.
- Kampens utfall avgjøres etter følgende tabeller over Internasjonale Match-poeng (IMP) og Vinnerpoeng:

IMP-TABELLEN

En differanse i et spill på:	Gir IMP			
0- 10:	0			
20- 40:	1	750-	890:	13
50- 80:	2	900-	1090:	14
90- 120:	3	1100-	1290:	15
130- 160:	4	1300-	1490:	16
170- 210:	5	1500-	1740:	17
220- 260:	6	1750-	1990:	18
270- 310:	7	2000-	2240:	19
320- 360:	8	2250-	2490:	20
370- 420:	9	2500-	2990:	21
430- 490:	10	3000-	3490:	22
500- 590:	11	3500-	3990:	23
600- 740:	12	4000 og mer:		24

Vinnerpoengskala 28 spill:

IMP	VP	IMP	VP
0- 3	15-15	44- 49	23- 7
4- 10	16-14	50- 55	24- 6
11- 15	17-13	56- 61	25- 5
16- 20	18-12	62- 68	25- 4
21- 25	19-11	69- 76	25- 3
26- 31	20-10	77- 85	25- 2
32- 37	21- 9	86- 94	25- 1
38- 43	22- 8	95-	25- 0

- Står to eller flere lag likt i vinnerpoeng, blir det lag best som har den største kvotient. (Antall IMP vunnet, dividert med antall IMP tapt.)
- Det vil bli benyttet RAMA, hvilke kamper bestemmes av TL.
- Alle systemer er tillatt. På side 19 finnes reglement for hva som skjer med lag som benytter sterkt kunstige systemer.
- Forøvrig spilles etter internasjonale lover for turneringsbridge, offisiell utgave 1987.

NM Klubber 1991

1 +2 S +3 S +4 S +5 S +6 S +7 S +8 S +9 Sum Pl

1	Bergen Akademiske BK																	
2	Studentenes BK																	
3	NIT-Bridge																	
4	Kverneland BK																	
5	Akademisk BK																	
6	Tromsø BK																	
7	Astra/ABC																	
8	Kristiansands BK																	
9	Bridgekameratene																	
10	Berlevåg BK																	

Runde 1

IMP VP

Studentene - Bridgekam.		
NIT-Bridge - Kristiansand		
Kverneland - Astra/ABC		
Akademisk - Tromsø		
Bergen Ak. - Berlevåg		

Runde 2

IMP VP

Astra/ABC - Akademisk		
Kristiansand - Kverneland		
Bridgekam. - NIT-Bridge		
Bergen Ak. - Studentene		
Berlevåg - Tromsø		

Runde 3

IMP VP

NIT-Bridge - Bergen Ak.		
Kverneland - Bridgekam.		
Akademisk - Kristiansand		
Tromsø - Astra/ABC		
Studentene - Berlevåg		

Runde 4

IMP VP

Kristiansand - Tromsø		
Bridgekam. - Akademisk		
Bergen Ak. - Kverneland		
Studentene - NIT-Bridge		
Berlevåg - Astra/ABC		

Runde 5

IMP VP

Kverneland - Studentene		
Akademisk - Bergen Ak.		
Tromsø - Bridgekam.		
Astra/ABC - Kristiansand		
NIT-Bridge - Berlevåg		

Runde 6

IMP VP

Bridgekam. - Astra/ABC		
Bergen Ak. - Tromsø		
Studentene - Akademisk		
NIT-Bridge - Kverneland		
Berlevåg - Kristiansand		

Runde 7

IMP VP

Akademisk - NIT-Bridge		
Tromsø - Studentene		
Astra/ABC - Bergen Ak.		
Kristiansand - Bridgekam.		
Kverneland - Berlevåg		

Runde 8

IMP VP

Bergen Ak. - Kristiansand		
Studentene - Astra/ABC		
NIT-Bridge - Tromsø		
Kverneland - Akademisk		
Berlevåg - Bridgekam.		

Runde 9

IMP VP

Tromsø - Kverneland		
Astra/ABC - NIT-Bridge		
Kristiansand - Studentene		
Bridgekam. - Bergen Ak.		
Akademisk - Berlevåg		