



**NM i bridge**  
**Ålesund 1985**



# Resultat

Runde 7

Finale for klubber

4.—7. mai

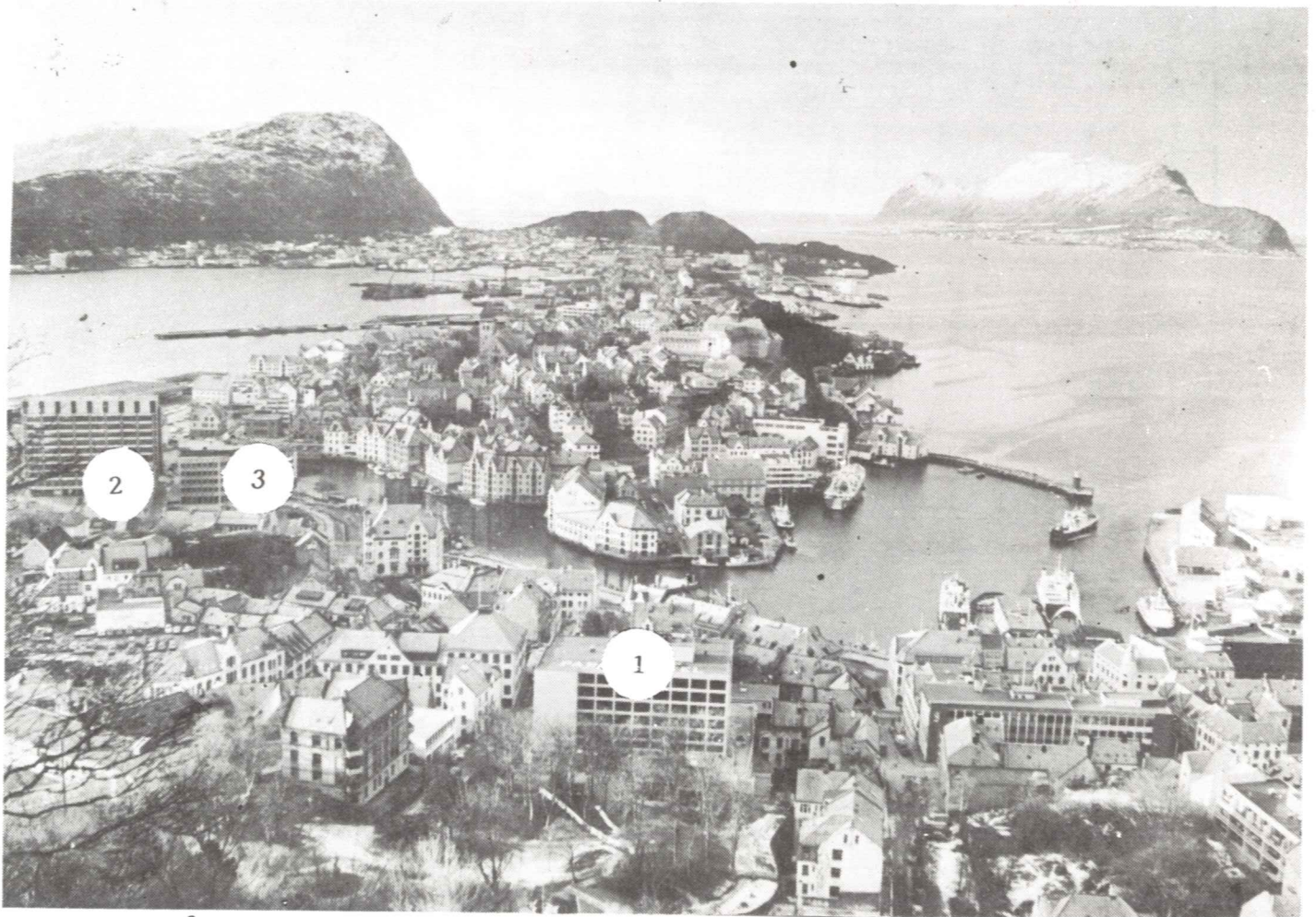

Ålesund sentrum med Parken Hotel (1) – Rådhuset (2) – Sunnmørsbanken (3)

**«ESS» BANKEN**  **SUNNMØRSBANKEN**

Kampresultat

Runde : 7	Halvtid	Resultat	Vinnerpoeng
5 - 3	21-37	44-95	7-23
6 - 2	92-22	113-71	22-8
7 - 1	17-19	47-48	15-15
4 - 8	57-29	101-49	23-7

Stillingen etter runde : 7

Klubb	Totalscore	Plassering
1. Akademisk Bridgeklubb	114	2
2. Bergen Akademiske BK	96 1/2	6
3. Bergens Bridgeklubb	122	1
4. Ogndal Bridgeklubb	107 1/2	4
5. Tromsø Bridgeklubb	88	8
6. Fosnavåg Bridgeklubb	113	3
7. Fredrikstad Bridgeklubb	105	5
8. Bridgeklubben Gann	92	7

Runde 7 Spill 1  
Nord/Ingen

AJ  
Q2  
AT8742  
Q76

85  
J876  
KJ53  
942

KQT6  
K9  
Q96  
KJ78

76  
T643  
AT6  
K973

Q9543  
J7  
KQ953  
4

AK  
AKQ5  
842  
QT62

JT82  
982  
J7  
AJ85

Spill 5  
Nord/NS

KJ3  
JT973  
K76  
Q7

T975  
64  
J852  
532

A64  
Q852  
T93  
AT6

Q82  
AK  
AQ4  
KJ984

AJT987  
A3  
T93  
K5

Spill 2  
Øst/NS

Q  
T9864  
Q43  
AJ32

J982  
J3  
A962  
KQ5

K743  
AQ752  
T  
974

AKQ63  
AQ32  
K854

T52  
654  
J9  
98732

974  
KJ7  
A762  
T65

Spill 6  
Øst/ØV

9853  
AT653  
J  
542

AQ76  
4  
AKQ83  
AKQ

J2  
872  
T965  
JT86

KT4  
KQJ9  
742  
973

A3  
KJT  
AT7653  
K4

A9432  
KU  
JT532

Runde 7 Spill 9  
Nord/ØV

AJ943  
83  
AT9874

Q7  
KQJ62  
65  
AQJ6

65  
A954  
K32  
KT84

T3  
T62  
T96  
KT982

952  
Q43  
A85  
QJ74

A874  
J9875  
KJ43

Spill 13  
Nord/Alle

A7  
AOJT4  
A52  
JT4

53  
K983  
QT943  
AQ

K84  
752  
86  
98765

QJT962  
6  
KJ7  
K32

KT87  
KT72  
96  
973

32  
J54  
OJT8  
AKJ2

Spill 10  
Øst/Alle

Q972  
T652  
KJ3  
65

KT8  
QT74  
Q72  
T83

A63  
A983  
AT8  
K42

T8652  
QJ  
JT84  
KJ

Q8742

KJ97  
A543  
97  
T96

Spill 14  
Øst/Ingen

T64  
QT8  
J9  
A7543

K93  
AK93  
65  
KT96

AJ75  
J4  
QT732  
Q2

Q82  
7652  
AK84  
J8

KT94  
KJT543  
AQ6

AQ  
K632  
82  
KT942

Spill 11  
Syd/Ingen

KT82  
T7  
QJ  
97532

KT8  
QT74  
Q72  
T83

A63  
A983  
AT8  
K42

KT982

KQJ6  
AK  
Q72  
A653

Q3  
T9872  
O53  
A53

Spill 12  
Vest/NS

A4  
K6  
AK62  
Q8742

AJ75  
J4  
QT732  
Q2

KT94  
KJT543  
AQ6

A96  
A9863  
K4  
865

7632  
J94  
AQ96  
73

Spill 16  
Vest/ØV

J85  
AQJ875  
7  
J85

J54  
K  
9654  
AQJ97

A63  
A983  
AT8  
K42

T8652  
QJ  
JT84  
KJ

Q8742

KJ97  
A543  
97  
T96

Spill 14  
Øst/Ingen

T64  
QT8  
J9  
A7543

K93  
AK93  
65  
KT96

AJ75  
J4  
QT732  
Q2

Q82  
7652  
AK84  
J8

KT94  
KJT543  
AQ6

AQ  
K632  
82  
KT942





Runge 7 Spill 17  
Nord/Ingen

AJ3  
AKQ2  
843  
T74

65  
T876  
J7  
Q9653

KQ97  
J  
AQ196  
A82

Spill 18  
Øst/NS

A8  
J84  
KQ84  
QT94

QJ9753  
A76  
T95  
6

K6  
QT953  
732  
A32

Runge 7 Spill 25  
Nord/ØV

KJT2  
JT4  
5

87543  
Q7  
8432  
Q3

AKT97  
AQ9  
K532  
KQT97

Spill 26  
Øst/Alle

AJ832  
AK96  
A2  
K2

9  
T7  
KJT763  
QJT3

T76  
Q53  
Q54  
A764

Spill 19  
Syd/ØV

A982  
3  
QT6  
T7652

K53  
A42  
AJ74  
A83

Q76  
KQJT65  
K983

JT4  
987  
52  
KQJ94

Spill 20  
Vest/Alle

QJ74  
AJT65  
K9  
Q3

A932  
87  
JT32  
K85

65  
43  
876  
JT9762

KT8  
KQ92  
A054  
A4

Spill 27  
Syd/Ingen

AK75  
J72  
KQJ  
765

QJ832  
A05  
873  
43

T64  
KT98  
A964  
J9

9  
643  
T52  
AKQ182

Spill 28  
Vest/NS

JT2  
7  
J987  
KQJ94

Q976  
K82  
KQT  
AT2

K43  
AQ954  
652  
53

A85  
JT63  
A43  
876

Spill 21  
Nord/NS

Q643  
K972  
98  
T75

AKT  
Q3  
AQ32  
K986

J8752  
J6  
KT4  
A43

9  
AT854  
J765  
QJ2

Spill 22  
Øst/ØV

T4  
KJ932  
2  
K9842

AJ63  
A5  
K753  
A65

Q752  
T4  
AJT8  
QT3

K98  
Q876  
Q964  
J7

Spill 29  
Nord/Alle

QT954  
876  
Q  
KT52

J7  
KJT92  
AKJ873

A632  
AQ4  
T  
AJ943

K8  
53  
96542  
Q876

Spill 30  
Øst/Ingen

AJ65  
Q98763  
J6  
2

KT73  
52  
Q85  
JT54

94  
JT4  
A97  
AK986

Q82  
AK  
KT432  
Q73

Spill 23  
Syd/Alle

2  
QJT  
KT762  
T932

96  
AK74  
Q95  
J874

KJT85  
96532  
J3  
K

Spill 24  
Vest/Ingen

KJ842  
T5  
T72  
T52

T975  
AKO  
A963  
KO

Q6  
J6  
QJ654  
J843

A3  
987432  
K  
A976

Spill 31  
Syd/NS

KJT854  
KJ74  
6  
52

97  
Q3  
KO952  
JT63

AQ6  
T9852  
J83  
Q8

32  
A6  
AT74  
AK974

Spill 32  
Vest/ØV

Q62  
AT5  
J765  
K95

J  
9872  
Q82  
AT872

K8753  
3  
AK943  
J3

AT94  
KQJ64  
T  
Q64



# NM i bridge Ålesund 1985



ÅPENT ROM

Nord:	PETER MARSTRANDER		TRONJU BK		Kamp nr.:	7				
Syd:	PER ARONSEN		Klubb		Bord nr.:	1				
Øst:	JON SVEINDAL		BERGENS BK							
Vest:	PER BRECK		Klubb							
Spil nr.	Gj- ver	Kontrakt			Ut-spill	Antall stukk	SCORE		IMP-poeng	
		Av	Melding	D/R/D			NS	ØV	NS	ØV
1	N	N	3 GRAND	H4	7			100		
2	Ø	Ø	4 SPAR	HE	9	50				
3	S	Ø	3 GRAND	SK	8	100				
4	V	N	4 SPAR	KK	12	680				
5	N	Ø	1 GRAND	H5	6	50				
6	Ø	Ø	6 GRAND	H2	12		1440			
7	S	S	2 SPAR	R6	8	110				
8	V	V	4 SPAR	K6	4		450			
9	N	N	4 RUTER	H10	9		50			
10	Ø	S	1 GRAND	H4	6		100			
11	S	Ø	3 GRAND	H5	9		400			
12	V	V	3 GRAND	RK	7		400			
13	N	Ø	2 SPAR	R8	8		110			
14	Ø	V	2 HJERTER	RK	11		200			
15	S	S	3 GRAND	K7	8		700			
16	V	N	4 HJERTER	K7	10	420				

1-16 IMP score

I.M.P.-tabellen:

0 - 10 : 0	750 - 890 : 13
20 - 50 : 1	900 - 1090 : 14
70 - 80 : 2	1100 - 1290 : 15
90 - 120 : 3	1300 - 1490 : 16
130 - 160 : 4	1500 - 1740 : 17
170 - 210 : 5	1750 - 1990 : 18
220 - 260 : 6	2000 - 2240 : 19
270 - 310 : 7	2250 - 2490 : 20
320 - 360 : 8	2500 - 2990 : 21
370 - 420 : 9	3000 - 3490 : 22
430 - 490 : 10	3500 - 3990 : 23
500 - 590 : 11	4000 og over : 24
600 - 740 : 12	

# NM i bridge Ålesund 1985



ÅPENT ROM

Nord:	PETER MARSTRANDER				Kamp nr.:					
Syd:	PER ARONSEN		Klubb		Bord nr.:					
Øst:	ARNE THOMSEN									
Vest:	SIGURD SORTVEIT		Klubb							
Spil nr.	Gj- ver	Kontrakt			Ut-spill	Antall stukk	Score		IMP-poeng	
		Av	Melding	D/R/D			NS	ØV	NS	ØV
17	N	Ø	2 RUTER	KK	9		110			
18	Ø	Ø	4 SPAR	H3	9	50				
19	S	V	2 GRAND	H3	8		20			
20	V	Ø	3 GRAND	H4	10		630			
21	N	V	3 GRAND	S4	8	50				
22	Ø	Ø	2 GRAND	H10	7	100				
23	S	V	3 RUTER	H3	10	130				
24	V	Ø	6 HJERTER	SD	13		1010			
25	N	S	3 GRAND	R2	4	460				
26	Ø	N	4 SPAR	R8	9		100			
27	S	N	1 GRAND	KD	5		100			
28	V	V	1 GRAND	KK	6	50				
29	N	N	5 SPAR	H3	8		300			
30	Ø	N	3 HJERTER	HK	9	140				
31	S	Ø	4 KLOVER	SE	9	50				
32	V	Ø	4 HJERTER	D	11	740				

17-32 IMP score

I.M.P.- omgjort til vinnerpoeng:

0-3=15-15	47-52=23-7
4-10=16-14	53-58=24-6
11-16=17-13	59-65=25-5
17-22=18-12	66-73=25-4
23-28=19-11	74-82=25-3
29-34=20-10	83-91=25-2
35-40=21-9	92-100=25-1
41-46=22-8	101- =25-0

1-16 IMP score

Total IMP score

Vinnerpoeng:

Regnskapet godkjent:

Dato Nord Øst

# NM i bridge Ålesund 1985



LUKKET ROM

Nord:	Thomassen		Bergen		Kamp nr.:	7				
Syd:	Sortveit		Klubb		Bord nr.:	1				
Øst:	Andersen		Tronju							
Vest:	Trollvik		Klubb							
Spil nr.	Gj- ver	Kontrakt			Ut-spill	Antall stukk	SCORE		IMP-poeng	
		Av	Melding	D/R/D			NS	ØV	NS	ØV
1	N	S	3 RT	SK	8	400			11	
2	Ø	S	3 hjertes	KK	10	170			3	
3	S	Ø	3 RT	H5	8	100			-	
4	V	V	4 spar	HE	12	680			-	
5	N	Ø	1 RT	H9	8		120		5	
6	Ø	Ø	6 spar	H10	12		430		-	
7	S	Ø	2 spar	H2	7		100		5	
8	V	Ø	4 spar	H15	11		450		-	
9	N	S	3 RT	H4	8		50		-	
10	Ø	S	1 RT	H4	8	120			6	
11	S	V	2 RT	H10	10		430		1	
12	V	V	5 kløver	H5	16		50		10	
13	N	N	3 hjertes	H2	9	140			6	
14	Ø	V	1 RT	H4	10		180		1	
15	S	S	4 kløver	H7	9		100		-	
16	V	N	4 hjertes	H7	9		50		10	

1-16 IMP score

I.M.P.-tabellen:

0 - 10 : 0	750 - 890 : 13
20 - 50 : 1	900 - 1090 : 14
70 - 80 : 2	1100 - 1290 : 15
90 - 120 : 3	1300 - 1490 : 16
130 - 160 : 4	1500 - 1740 : 17
170 - 210 : 5	1750 - 1990 : 18
220 - 260 : 6	2000 - 2240 : 19
270 - 310 : 7	2250 - 2490 : 20
320 - 360 : 8	2500 - 2990 : 21
370 - 420 : 9	3000 - 3490 : 22
430 - 490 : 10	3500 - 3990 : 23
500 - 590 : 11	4000 og over : 24
600 - 740 : 12	

# NM i bridge Ålesund 1985



LUKKET ROM

Nord:	Suundal		Bergen		Kamp nr.:	7				
Syd:	Breck		Klubb		Bord nr.:	1				
Øst:	Andersen		Tronju							
Vest:	Trollvik		Klubb							
Spil nr.	Gj- ver	Kontrakt			Ut-spill	Antall stukk	Score		IMP-poeng	
		Av	Melding	D/R/D			NS	ØV	NS	ØV
17	N	S	2 hjertes	SK	8	110			6	
18	Ø	S	3 hjertes	KK	8		100		4	
19	S	V	3 RT	H3	9		600		10	
20	V	Ø	3 RT	H4	10		630		-	
21	N	V	3 RT	H3	8	50			-	
22	Ø	V	3 RT	H4	6	300			5	
23	S	S	2 RT	H9	8	120			-	
24	V	Ø	4 hjertes	H10	13		510		11	
25	N	S	3 RT	H4	11	460			-	
26	Ø	V	3 ruter	D	8	1100			15	
27	S	N	1 RT	HE	5		100		-	
28	V	V	1 RT	H2	7		30		4	
29	N	V	5 RUTER	D	10	200			11	
30	Ø	S	2 hjertes	H2	9	140			-	
31	S	V	3 ruter	H	11		150		5	
32	V	N	4 spar	D	8		300		10	

17-32 IMP score

I.M.P.- omgjort til vinnerpoeng:

0-3=15-15	47-52=23-7
4-10=16-14	53-58=24-6
11-16=17-13	59-65=25-5
17-22=18-12	66-73=25-4
23-28=19-11	74-82=25-3
29-34=20-10	83-91=25-2
35-40=21-9	92-100=25-1
41-46=22-8	101- =25-0

1-16 IMP score

Total IMP score

Vinnerpoeng:

Regnskapet godkjent:

Dato Nord Øst





NM i bridge  
Ålesund 1985



1985

ÅPENT ROM

Nord: <u>Olav Strand</u>		Sør: <u>Fosnavåg</u>		Kamp nr.: <u>7</u>
Syd: <u>Per Torsvick</u>		Klubb: <u>Fosnavåg</u>		
Vest: <u>Helge Tøft</u>		Bord nr.: <u>2</u>		
Vest: <u>Jørn Thunvoll</u>		Klubb: <u>Bergen Akademi</u>		

Spill nr.	Gjæver	KONTRAKT		Ut-spill	Antall stikk	SCORE		IMP-poeng	
		Av	Melding			NS	ØV	NS	ØV
1	N	S	3 gr	H2	9		400		
2	S	O	4 spn	H5	7		300		
3	S	O	3 gr	H5	7		200		
4	V	S	6 spn	H2	15		1450		
5	N	O	3 klørn	H5	7		100		
6	V	I	3 gr	H2	12		600		
7	V	S	3 spn	H2	7		100		
8	V	L	6 spn	H5	11		50		
9	V	V	4 klørn	H10	9		50		
10	V	S	10 T	H7	10		180		
11	V	O	3 gr	H5	9		100		
12	V	V	3 klørn	H10	11		150		
13	N	V	1 gr	S/D	2		50		
14	V	O	2 klørn	H7	11		100		
15	V	S	3 klørn	H7	9		110		
16	V	V	1 spn	H5	10		200		

I.M.P.-tabellen: 1-16 IMP score

0 - 10 : 0	750 - 890 : 13
20 - 40 : 1	900 - 1090 : 14
30 - 60 : 2	1100 - 1290 : 15
40 - 80 : 3	1300 - 1490 : 16
50 - 100 : 4	1500 - 1740 : 17
60 - 120 : 5	1700 - 1940 : 18
70 - 140 : 6	1900 - 2240 : 19
80 - 160 : 7	2100 - 2490 : 20
90 - 180 : 8	2300 - 2990 : 21
100 - 200 : 9	2500 - 3490 : 22
110 - 220 : 10	2700 - 3990 : 23
120 - 240 : 11	2900 og over : 24

NM i bridge  
Ålesund 1985



1985

ÅPENT ROM

Nord: <u>Olav Strand</u>		Sør: <u>Fosnavåg</u>		Kamp nr.: <u>7</u>
Syd: <u>Per Torsvick</u>		Klubb: <u>Fosnavåg</u>		
Vest: <u>Helge Tøft</u>		Bord nr.: <u>2</u>		
Vest: <u>Knut Bull</u>		Klubb: <u>Bergen Akademi</u>		

Spill nr.	Gjæver	KONTRAKT		Ut-spill	Antall stikk	SCORE		IMP-poeng	
		Av	Melding			NS	ØV	NS	ØV
17	N	O	3 klørn	H4	9		110		
18	S	O	4 spn	H10	9		50		
19	S	V	3 gr	H7	7		200		
20	V	V	3 gr	H5	7		160		
21	N	V	3 gr	H4	8		50		
22	S	V	3 gr	H2	7		200		
23	S	O	1 spn	H8	6		200		
24	V	O	6 klørn	R/D	13		1010		
25	N	S	3 gr	H7	9		400		
26	O	L	4 spn	H9	9		100		
27	S	N	3 klørn	H4	9		110		
28	V	V	1 gr	H10	6		50		
29	N	V	5 klørn	H5	8		950		
30	O	V	3 klørn	H2	10		170		
31	S	O	5 klørn	H10	11		280		
32	V	V	3 gr	H10	1		150		

I.M.P.- omgjort til vinnerpoeng:

0-3	15-15	47-52	23-7
4-10	16-14	53-58	24-6
11-16	17-13	59-65	25-5
17-22	18-12	66-73	25-4
23-28	19-11	74-82	25-3
29-34	20-10	83-91	25-2
35-40	21-9	92-100	25-1
41-46	22-8	101-	25-0

17-32 IMP score

1-16 IMP score

Total IMP score

Vinnerpoeng:

Regnskapet godkjent:

Dato Nord Ost

NM i bridge  
Ålesund 1985



1985

LUKKET KOM

Nord: <u>Knut Bull</u>		Sør: <u>Bergen Akad.</u>		Kamp nr.: <u>7</u>
Syd: <u>Yvar Thorbjørnsen</u>		Klubb: <u>Fosnavåg</u>		
Vest: <u>Oddbjørn Vinjevoll</u>		Bord nr.: <u>2</u>		
Vest: <u>Asbjørn Giske</u>		Klubb: <u>Fosnavåg</u>		

Spill nr.	Gjæver	KONTRAKT		Ut-spill	Antall stikk	SCORE		IMP-poeng	
		Av	Melding			NS	ØV	NS	ØV
1	N	S	3 Grand	H8	7		100		11
2	O	V	3 Ruter	H10	9		110		9
3	S	V	3 Grand	H4	11		660		13
4	V	N	4 spar	H5	12		1680		13
5	N	O	3 kløver	H5	7		100		-
6	O	O	6 Grand	R6	12		1440		13
7	S	S	2 spar	H2	9		140		6
8	V	O	4 spar	H5	11		450		11
9	N	V	2 Hjester	R5	7		100		4
10	O	S	1 Grand	H7	7		90		3
11	V	V	3 Grand	R10	8		50		10
12	V	V	3 kløver	S/D	10		130		1
13	N	O	2 spar	R8	8		110		5
14	O	V	2 Hjester	S/D	11		200		-
15	S	S	3 Ruter	R9	10		130		1
16	V	V	5 Ruter	D	H5	11		750	14

I.M.P.-tabellen: 1-16 IMP score

0 - 10 : 0	750 - 890 : 13
20 - 40 : 1	900 - 1090 : 14
30 - 60 : 2	1100 - 1290 : 15
40 - 80 : 3	1300 - 1490 : 16
50 - 100 : 4	1500 - 1740 : 17
60 - 120 : 5	1700 - 1940 : 18
70 - 140 : 6	1900 - 2240 : 19
80 - 160 : 7	2100 - 2490 : 20
90 - 180 : 8	2300 - 2990 : 21
100 - 200 : 9	2500 - 3490 : 22
110 - 220 : 10	2700 - 3990 : 23
120 - 240 : 11	2900 og over : 24

NM i bridge  
Ålesund 1985



1985

LUKKET ROM

Nord: <u>Jørn Tunestvedt</u>		Sør: <u>Bergen Akad.</u>		Kamp nr.: <u>7</u>
Syd: <u>Yvar Thorbjørnsen</u>		Klubb: <u>Fosnavåg</u>		
Vest: <u>Oddbjørn Vinjevoll</u>		Bord nr.: <u>2</u>		
Vest: <u>Asbjørn Giske</u>		Klubb: <u>Fosnavåg</u>		

Spill nr.	Gjæver	KONTRAKT		Ut-spill	Antall stikk	SCORE		IMP-poeng	
		Av	Melding			NS	ØV	NS	ØV
17	N	V	4 kløver	H4	8		100		5
18	O	V	2 spar	H4	11		200		6
19	S	V	3 Grand	H2	8		200		-
20	V	O	3 Grand	K/D	9		600		2
21	N	V	3 Grand	S/D	8		50		-
22	O	V	1 Grand	H2	7		90		7
23	S	S	2 kløver	H5	11		150		2
24	V	O	4 Hjester	S/D	13		510		11
25	N	S	3 Grand	S/D	10		430		1
26	O	N	4 spar	R9	9		100		-
27	S	N	1 Grand	H5	5		100		-
28	V	V	1 Grand	S/D	8		120		5
29	N	O	4 Ruter	H5	12		170		13
30	O	N	4 Hjester	R2	10		420		6
31	S	V	5 Ruter	H7	9		100		11
32	V	O	3 Hjester	R/K	10		170		1

I.M.P.- omgjort til vinnerpoeng:

0-3	15-15	47-52	23-7
4-10	16-14	53-58	24-6
11-16	17-13	59-65	25-5
17-22	18-12	66-73	25-4
23-28	19-11	74-82	25-3
29-34	20-10	83-91	25-2
35-40	21-9	92-100	25-1
41-46	22-8	101-	25-0

17-32 IMP score

1-16 IMP score

Total IMP score

Vinnerpoeng:

Regnskapet godkjent:

Dato Nord Ost





# Ålesund 1985



ÅFENT ROM

Nord: Egil Jacobsen Fredrikstad Klubb  
 Syd: Glen Jacobsen  
 Øst: Perpung Akademisk Klubb  
 Vest: Egon Hansen

Kamp nr: 3  
 Bord nr: 3

Spill nr.	Gj- ver	Kontrakt		Ut- spill	Antall stikk	SCORE		IMP-poeng	
		Av	Meiding			NS	ØV	NS	ØV
1	N	S	3 grand	H 7	7			100	
2	Ø	Ø	4 spar	H 10	9	s	50		
3	S	V	4 spar	H 3	9		100		
4	V	N	4 spar	H En		s	1430		
5	N	N	2 hjerter	H 10	8	s	110		
6	V	Ø	3 grand	H 7	12		690		
7	Ø	Ø	3 hjerter	H 9	8	s	100		
8	V	Ø	4 spar	H 10	10		420		
9	V	N	4 hjerter	H 10	9		100		
10	Ø	S	2 hjerter	H 2	9	s	140		
11	V	V	3 grand	H 10	10		430		
12	V	Ø	2 hjerter	H 7	8	s	110		
13	N	Ø	3 spar	H 6	8	s	100		
14	V	V	4 hjerter	H 6	9		50		
15	S	N	2 spar	H 6	7	s	100		
16	V	V	3 hjerter	H 7	9		140		

I.M.P.-tabellen:

0 - 10 : 0	750	-	890 : 13
20 - 40 : 1	900	-	1090 : 14
50 - 80 : 2	1100	-	1290 : 15
90 - 120 : 3	1300	-	1490 : 16
130 - 160 : 4	1500	-	1720 : 17
170 - 210 : 5	1750	-	1990 : 18
220 - 260 : 6	2000	-	2240 : 19
270 - 310 : 7	2250	-	2490 : 20
320 - 360 : 8	2500	-	2990 : 21
370 - 420 : 9	3000	-	3490 : 22
430 - 490 : 10	3500	-	3990 : 23
500 - 590 : 11	4000	og over :	24
600 - 740 : 12			

1-16 IMP score

19 17

# Ålesund 1985



ÅFENT ROM

Nord: Egil Jacobsen Fredrikstad Klubb  
 Syd: Glen Jacobsen  
 Øst: Kock Akademisk Klubb  
 Vest: Servoll

Kamp nr: 3  
 Bord nr: 3

Spill nr.	Gj- ver	Kontrakt		Ut- spill	Antall stikk	SCORE		IMP-poeng	
		Av	Meiding			NS	ØV	NS	ØV
17	N	Ø	3 hjerter	H 6	8		50		
18	V	V	2 spar	H 8	10	s	170		
19	S	V	3 grand	H 3	9		750		
20	V	Ø	3 grand	H 10	10	s	630		
21	N	V	3 grand	H 3	8	s	50		
22	Ø	N	2 hjerter	H 4	7		100		
23	V	S	2 hjerter	H En	9	s	110		
24	V	Ø	6 hjerter	H 3	13		1010		
25	N	S	3 grand	H 2	11		740		
26	Ø	N	4 spar	H 8	10	s	620		
27	S	N	2 spar	H 10	7		50		
28	V	V	2 spar	H 10	8	s	110		
29	N	N	5 spar	H 6	10		280		
30	Ø	N	4 hjerter	H En	10		420		
31	S	Ø	3 kløver	H 5	11	s	150		
32	V	V	4 spar	H 2	6		300		

I.M.P.- omgjort til vinnerpoeng:

0- 3= 15-15	47- 52= 23-7
4-10= 16-14	52- 58= 24-6
11-16= 17-13	59- 65= 25-5
17-22= 18-12	66- 73= 25-4
23-28= 19-11	74- 82= 25-3
29-34= 20-10	83- 91= 25-2
35-40= 21- 9	92-100= 25-1
41-46= 22- 8	101- 115= 0

17-32 IMP score

1-16 IMP score

Total IMP score

Vinnerpoeng:

Regnskapet godkjent:

Dato Nord Øst

# NM i bridge Ålesund 1985



LUKKET ROM

Nord: S. Kock Akademisk B.Kl.  
 Syd: J. Servoll Klubb  
 Øst: S. Rasmussen Fredrikstad B.Kl.  
 Vest: K. Molauder Klubb

Kamp nr: 7  
 Bord nr: 3

Spill nr.	Gj- ver	Kontrakt		Ut- spill	Antall stikk	SCORE		IMP-poeng	
		Av	Meiding			NS	ØV	NS	ØV
1	N	S	3 grand	H 6	7		100		
2	Ø	Ø	3 spar	H 10	8	s	50		
3	S	V	4 spar	H 4	9		100		
4	V	N	6 spar	H 12	12	s	1430		
5	N	Ø	1 grand	H 10	4	s	150		
6	Ø	Ø	4 grand	H 5	12		690		
7	S	S	2 spar	H 7	8	s	110		
8	V	V	4 spar	H 7	12		780		2
9	N	N	3 ruter	H 10	9		110		5
10	Ø	Ø	2 kløver	H 10	6	s	200		2
11	S	V	3 grand	H 9	9		500		1
12	V	V	3 grand	H 6	7	s	100		5
13	N	N	3 hjerter	H 10	8	s	100		5
14	Ø	V	1 grand	H 10	9		150		5
15	S	N	2 ruter	H 10	9	s	110		5
16	V	N	4 hjerter	H 3	9		50		5

I.M.P.-tabellen:

0 - 10 : 0	750	-	890 : 13
20 - 40 : 1	900	-	1090 : 14
50 - 80 : 2	1100	-	1290 : 15
90 - 120 : 3	1300	-	1490 : 16
130 - 160 : 4	1500	-	1720 : 17
170 - 210 : 5	1750	-	1990 : 18
220 - 260 : 6	2000	-	2240 : 19
270 - 310 : 7	2250	-	2490 : 20
320 - 360 : 8	2500	-	2990 : 21
370 - 420 : 9	3000	-	3490 : 22
430 - 490 : 10	3500	-	3990 : 23
500 - 590 : 11	4000	og over :	24
600 - 740 : 12			

1-16 IMP score

19 17

SEL  
G  
AS

# NM i bridge Ålesund 1985



LUKKET ROM

Nord: Knut Roppang Akademisk B.Kl.  
 Syd: Bjørn Larsen Klubb  
 Øst: S. Rasmussen Fredrikstad B.Kl.  
 Vest: K. Molauder Klubb

Kamp nr: 7  
 Bord nr: 3

Spill nr.	Gj- ver	Kontrakt		Ut- spill	Antall stikk	SCORE		IMP-poeng	
		Av	Meiding			NS	ØV	NS	ØV
17	N	N	3 hjerter	H 6	9		140		3
18	Ø	Ø	2 spar	H 10	9	s	140		1
19	S	V	2 grand	H 12	8		120		12
20	V	Ø	3 grand	H 10	10	s	630		
21	N	V	3 grand	H 3	8	s	50		
22	Ø	Ø	3 grand	H 10	7		200		7
23	S	S	2 kløver	H 7	7	s	100		5
24	V	Ø	6 hjerter	H 13	13		1010		
25	N	S	3 grand	H 10	10	s	430		1
26	Ø	N	4 spar	H 8	8	s	620		
27	S	Ø	3 kløver	H 4	8		50		3
28	V	V	1 grand	H 10	8	s	120		
29	N	V	5 ruter	H 10	11		750		11
30	Ø	N	2 hjerter	H 10	9		140		7
31	S	V	5 ruter	H 11	11	s	400		6
32	V	S	4 spar	H 2	6		200		3

I.M.P.- omgjort til vinnerpoeng:

0- 3= 15-15	47- 52= 23-7
4-10= 16-14	52- 58= 24-6
11-16= 17-13	59- 65= 25-5
17-22= 18-12	66- 73= 25-4
23-28= 19-11	74- 82= 25-3
29-34= 20-10	83- 91= 25-2
35-40= 21- 9	92-100= 25-1
41-46= 22- 8	101- 115= 0

17-32 IMP score

1-16 IMP score

Total IMP score

Vinnerpoeng:

Regnskapet godkjent:

Dato Nord Øst

AS





# Ålesund 1985



1985

ÅPENT ROM

Nord:	L Nitter		Ogdal BK		Kamp nr:	7			
Syd:	Ø Lurfald		Klubb		Bord nr:	4			
Øst:	O M Reve		BK Gann						
Vest:	I M Anfinsen		Klubb						
Spill nr.	Gj- ver	KONTRAKT			Ut-spill	Antall stikk	SCORE		IMP poeng
		Av	Melding	D/RD			NS	ØV	
1	N	S	3 NT		sp8	9		700	
2	Ø	Ø	4 spar		ru10	8	s	100	
3	S	Y	3 NT		ru8	8		100	
4	V	S	4 spar		kl2	12	s	680	
5	N	V	2 spar		hjen	8			110
6	Ø	V	6 ruter		kl2	11		100	
7	S	S	2 spar		h2	9	s	140	
8	Ø	V	6 spar		klk	11		50	
9	N	N	3 spar		h10	9	s	140	
10	S	S	2 hjertes		kl3	9	s	140	
11	Ø	Ø	3 NT		ru4	10			430
12	V	Ø	2 hjertes		ru9	9	s		140
13	N	Ø	2 spar		h2	9	s		140
14	Ø	V	1 NT		sp4	9			150
15	S	N	3 ruter		h1E	9	s		110
16	V	N	4 hjertes		kl7	9			50

I.M.P.-tabellen: 1-16 IMP score

0 - 10 : 0	750 - 890 : 13
20 - 40 : 1	900 - 1090 : 14
50 - 80 : 2	1100 - 1290 : 15
90 - 120 : 3	1300 - 1490 : 16
130 - 160 : 4	1500 - 1740 : 17
170 - 210 : 5	1750 - 1990 : 18
220 - 260 : 6	2000 - 2240 : 19
270 - 310 : 7	2250 - 2490 : 20
320 - 360 : 8	2500 - 2990 : 21
370 - 420 : 9	3000 - 3490 : 22
430 - 490 : 10	3500 - 3990 : 23
500 - 590 : 11	4000 og over : 24
600 - 740 : 12	

*Wetter*

# Ålesund 1985



ÅPENT ROM

Nord:	L Nitter		Ogdal BK		Kamp nr:	7			
Syd:	Ø Lurfald		Klubb		Bord nr:	4			
Øst:	<del>R B Reve</del>		BK Gann						
Vest:	T A Svendsen		Klubb						
Spill nr.	Gj- ver	KONTRAKT			Ut-spill	Antall stikk	SCORE		IMP poeng
		Av	Melding	D/RD			NS	ØV	
17	N	Ø	4 kløver		h1K	8		100	
18	Ø	V	2 spar		ruK	9	s		140
19	S	S	2 hjertes		ru4	9		140	
20	V	Ø	3 NT		sp6	11			660
21	N	V	3 NT		sp4	7	s	100	
22	Ø	N	2 hjertes		klk				50
23	S	S	3 NT		sp9	8			100
24	V	V	4 hjertes		sp2	13			510
25	N	S	3 NT		ru4	11		460	
26	Ø	N	4 spar		ru9	9	s		100
27	S	N	3 spar	D	klE	7			300
28	V	V	1 spar		klK	7	s		80
29	N	S	5 kløver	D	ruE	11	s	750	
30	Ø	N	3 hjertes		h1E	9		140	
31	S	Ø	5 kløver		spE	11	s		700
32	V	Ø	4 hjertes		ruE	10			620

I.M.P.- omgjort til vinnerpoeng:

0-3: 15-15	47-52: 23-7
4-10: 16-14	53-58: 24-6
11-16: 17-13	59-65: 25-5
17-22: 18-12	66-73: 25-4
23-28: 19-11	74-82: 25-3
29-34: 20-10	83-91: 25-2
35-40: 21-9	92-100: 25-1
41-46: 22-8	101- : 25-0

17-32 IMP score

1-16 IMP score

Total IMP score

Vinnerpoeng:

Regnskapet godkjent:

Dato Nord Ost

# NM i bridge Ålesund 1985



1985

LUKKET KOM

Nord:	SIVERTSEN		GANN BR. KL.		Kamp nr:	7			
Syd:	AUFSTAD		Klubb		Bord nr:	4			
Øst:	R. B. OLSEN		OGNDAL BR. KL.						
Vest:	O. P. LERTALL		Klubb						
Spill nr.	Gj- ver	KONTRAKT			Ut-spill	Antall stikk	SCORE		IMP poeng
		Av	Melding	D/RD			NS	ØV	
1	N	S	3 GRAND		H7	7		100	11
2	Ø	Ø	4 SPAR		R10	9	s	50	2
3	S	V	5 SPAR		K3	9		200	3
4	V	N	4 SPAR		KE	12	s	680	-
5	N	N	3 HJERTER		K4	9	s	140	6
6	Ø	Ø	4 GRAND		H7	12		690	13
7	S	Ø	4 HJERTER	D	R9	7	s	800	12
8	V	V	3 GRAND		K7	10		430	10
9	N	N	2 RUTER		RD	10		130	-
10	Ø	S	3 HJERTER		K3	9	s	140	-
11	S	Ø	3 GRAND		H9	9		400	1
12	V	V	5 KLØVER		HD	11	s	400	6
13	N	Ø	2 SPAR		R8	9	s	140	-
14	Ø	V	2 HJERTER		RK	9		140	-
15	S	N	3 RUTER		H3	9	s	110	-
16	V	S	5 KLØVER	D	S10	10		100	2

I.M.P.-tabellen: 1-16 IMP score

0 - 10 : 0	750 - 890 : 13
20 - 40 : 1	900 - 1090 : 14
50 - 80 : 2	1100 - 1290 : 15
90 - 120 : 3	1300 - 1490 : 16
130 - 160 : 4	1500 - 1740 : 17
170 - 210 : 5	1750 - 1990 : 18
220 - 260 : 6	2000 - 2240 : 19
270 - 310 : 7	2250 - 2490 : 20
320 - 360 : 8	2500 - 2990 : 21
370 - 420 : 9	3000 - 3490 : 22
430 - 490 : 10	3500 - 3990 : 23
500 - 590 : 11	4000 og over : 24
600 - 740 : 12	

*L. A.*

# NM i bridge Ålesund 1985



LUKKET ROM

Nord:	REVE		GANN BR. KL.		Kamp nr:	7			
Syd:	ANFINSEN		Klubb		Bord nr:	4			
Øst:	R. B. OLSEN		OGNDAL BR. KL.						
Vest:	O. P. LERTALL		Klubb						
Spill nr.	Gj- ver	KONTRAKT			Ut-spill	Antall stikk	SCORE		IMP poeng
		Av	Melding	D/RD			NS	ØV	
17	N	Ø	2 RUTER		S4	9		110	5
18	Ø	V	2 SPAR		K10	10	s	170	1
19	S	V	3 GRAND		K2	9		600	12
20	V	Ø	3 GRAND		H4	11	s	660	-
21	N	V	3 GRAND		S4	8	s	50	2
22	Ø	S	3 HJERTER		SE	7		100	2
23	S	S	2 KLØVER		HE	10	s	130	6
24	V	Ø	6 HJERTER		RD	13		1010	11
25	N	S	3 GRAND		S8	10		430	1
26	Ø	N	4 SPAR		R9	9	s	100	-
27	S	N	1 GRAND		KE	5		100	5
28	V	V	2 SPAR		KK	8	s	110	1
29	N	V	5 RUTER	D	K5	11	s	750	17
30	Ø	S	2 KLØVER		R5	7		50	5
31	S	Ø	4 KLØVER		SE	11	s	150	6
32	V	Ø	3 HJERTER		RE	10		170	10

I.M.P.- omgjort til vinnerpoeng:

0-3: 15-15	47-52: 23-7
4-10: 16-14	53-58: 24-6
11-16: 17-13	59-65: 25-5
17-22: 18-12	66-73: 25-4
23-28: 19-11	74-82: 25-3
29-34: 20-10	83-91: 25-2
35-40: 21-9	92-100: 25-1
41-46: 22-8	101- : 25-0

17-32 IMP score

1-16 IMP score

Total IMP score

Vinnerpoeng:

Regnskapet godkjent:

Dato Nord Ost



