



NM i bridge
Ålesund 1985



Resultat

Runde 6

Finale for klubber

4.—7. mai

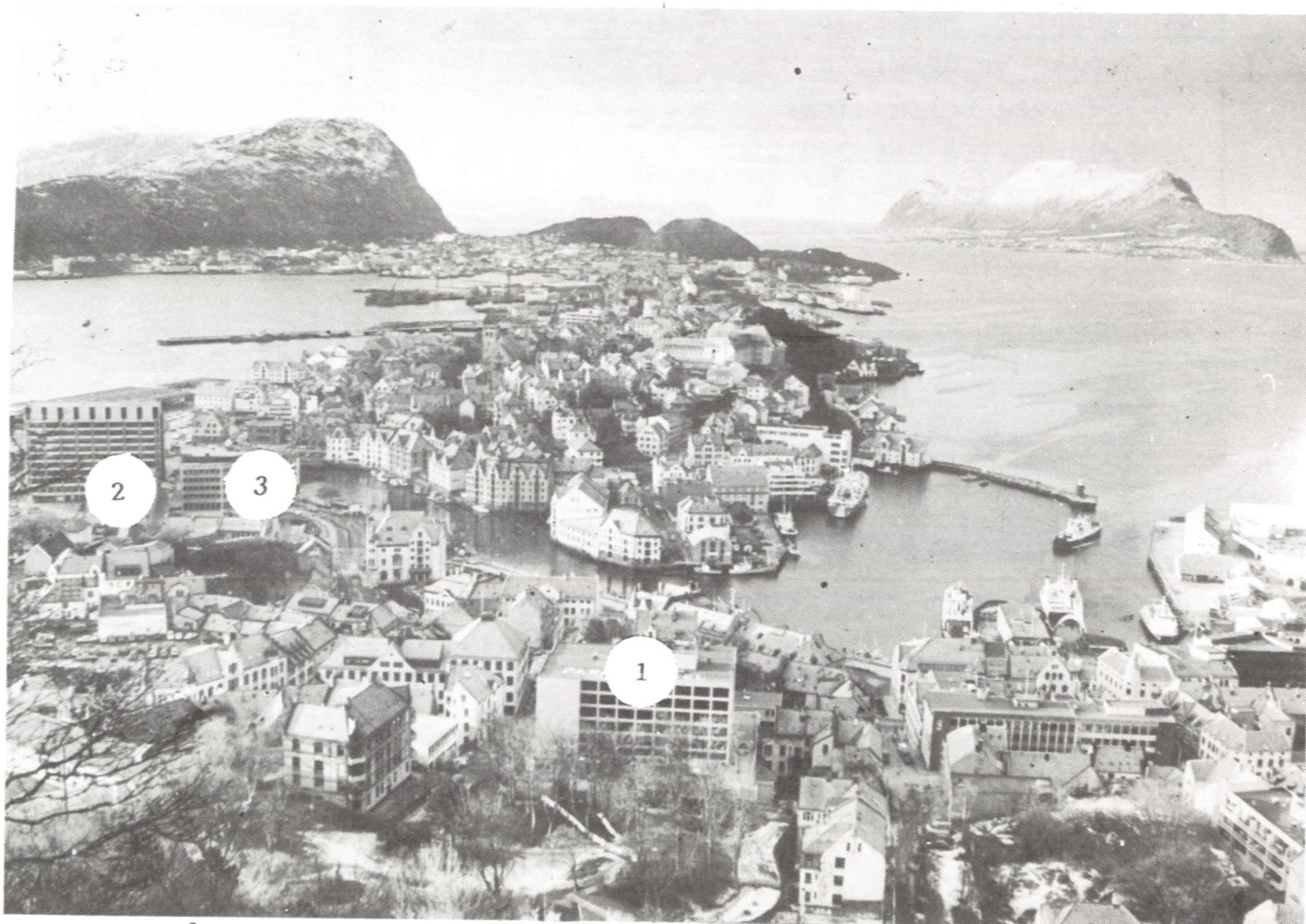

Ålesund sentrum med Parken Hotel (1) – Rådhuset (2) – Sunnmørsbanken (3)

«ESS» BANKEN  SUNNMØRSBANKEN

Kampresultat

Runde :	Halvtid	Resultat	Vinnerpoeng
1 - 6	32-38	101-55	22-8
2 - 5	49-38	68-93	11-19
3 - 4	27-64	69-97	11-19
8 - 7	22-57	53-113	5-25

Stillingen etter runde :

Klubb	Totalscore	Plassering
1. Akademisk Bridgeklubb	99	1
2. Bergen Akademiske BK	88 1/2	5
3. Bergens Bridgeklubb	99	1
4. Ogndal Bridgeklubb	84 1/2	7
5. Tromsø Bridgeklubb	81	8
6. Fosnavåg Bridgeklubb	91	3
7. Fredrikstad Bridgeklubb	90	4
8. Bridgeklubben Gann	85	6

Runde 6 Spill 1
Nord/Ingen

J9
K4
Q8753
KQJ8

762 AQ8
76 QT853
KJ942 AT6
A73 52

KT543
AJ92
T964

KQ863
AQ64
A7
K7

A7
92
KQT63
A864

JT9542
875
842
3

Spill 2
Øst/NS

KJT3
J95
QJT952

J762
98
K87
AT92

K5
KT
QJT432
854

Runde 6 Spill 9
Nord/ØV

AT94
J632
A96
76

J8752
AT62
K
A83

T963
KJ87
9865
K

Q3
AQJ32
QJ9752

Spill 3
Syd/ØV

KJ73
KJ543
K3
Q9

84 T2
98 Q762
AQ85 92
KJT52 87643

AQ965
AT
JT764
A

Spill 4
Vest/Alle

T5
98
AK743
A953

K764
QJ432
62
42

AQ93
A5
J8
KT876

Spill 11
Syd/Ingen

A964
T873
J8
KT5

KT2
92
Q9652
AQ3

7
54
AKT43
J9874

Spill 12
Vest/NS

K872
KT63
A
KJ54

96
AQJ87
95
AQT9

QJT5
42
KQT4
876

A43
95
J87632
32

Spill 5
Nord/NS

QT5
JT8752
AK98

AKQJ83 7654
9763 J42
9 AQ4
Q7 J52

QT6
985
KQJ2
T85

A975
AJT
A83
963

Spill 6
Øst/ØV

J8
K7643
T964
Q4

J9832
7
AK8765
J

K4
J53
32
KQ7643

Spill 13
Nord/Alle

AT6
KQ842
QJ4
T9

K9543
J84
8
KT43

Q75
AT96
T9
A852

Spill 14
Øst/Ingen

J
K6
K764
AJ8765

76
QT753
A92
Q92

Spill 7
Syd/Alle

J74
KQ4
T4
AQ873

T832 Q5
6 T852
K5 AJ932
KJT962 54

Spill 8
Vest/Ingen

AQJ73
97
K73
K72

964
AKJ
AT95
JT9

Spill 15
Syd/NS

K5
AK92
KQT8
AJ2

AT832
T6
A732
K7

Spill 16
Vest/ØV

2
74
KT32
QJT875

AQ43
Q2
AQ6
K964

8765
AKJ965
7
A2

82
T865432
J2
63

J7
75
J95
T96543

KJT9
T83
J9854
3

Runde 6 Nord/ØV	Spill 25	Spill 26 Øst/Alle	Spill 17 Nord/Ingen	Spill 18 Øst/NS
4	AJ9875 Q752 KT J	KQ98 KJ73 QJ2 74	AKQJ8 6 Q82 QT86	- 96 J862 AK86542
AJT9 AJ984 K97	KQ62 6 Q72 AQ543	A3 AT4 AK74 K982	975 KQ98 AT AJ92	KJ86542 KT2 Q73 -
K97	T3 K843 653 T862	J54 982 T9653 QJ	32 AJT2 J7654 53	973 A843 AK QJ73
Spill 27 Syd/Ingen	Spill 28 Vest/NS	Spill 29 Nord/Alle	Spill 19 Syd/ØV	Spill 20 Vest/Alle
T 5 JT853 KJ7532	AJ763 T9 AKT5 T7	AJ3 AQ65 7 JT976	AQ T765 A9832 K8	KQ5 A72 T854 AJT
A8654 K8642 92 6	Q82 5 Q98764 K93	65 97432 KQT53 4	87 K82 KJ7 97642	JT K653 J3 Q6432
K73 AQ93 A4 T98	K94 K8764 J2 J85	KT82 KT8 A92 K52	K9653 A9 QT6 AQT	963 QJ94 AK962 5
Spill 29 Nord/Alle	Spill 30 Øst/Ingen	Spill 31 Syd/NS	Spill 21 Nord/NS	Spill 22 Øst/ØV
Q986 AKT42 KJT K	AJ3 AQ65 7 JT976	QJ965 AJ K52 Q83	KJ64 A643 AQ K86	A3 T9 T6543 Q742
J54 73 Q92 AJ976	65 97432 KQT53 4	AKT72 KT8 T853 4	975 K92 K854 743	JT865 KJ5 AKQ 83
K32 J5 8765 QT42	Q974 J J864 AQ83	85 AQJ643 762 J5	AQT3 JT85 3 AQJT	KQ942 8743 82 95
Spill 31 Syd/NS	Spill 32 Vest/ØV	Spill 33 Syd/Alle	Spill 23 Syd/Alle	Spill 24 Vest/Ingen
QJ965 AJ K52 Q83	96 92 AKQJ4 AT96	Q9 QT54 J72 9743	AKJT742 AK63 - AK	A83 AQT8654 T8 A
T3 732 J76 AKT65	AKT72 KT8 T853 4	85 AQJ643 762 J5	865 J98 A9854 J6	K7 J93 7 KQ98632
742 9 Q943 J9742	QJ43 75 9 KQ8732	9743	865 J98 A9854 J6	Q5 2 AKQJ96 JT74
832 974 5432 5				JT9642 K7 5432 5

NM i bridge Ålesund 1985



ÅPENT ROM

Nord:	Sverre Kock	Akademisk BK	Kamp nr.:	6
Syd:	Jostein Sørvoll	Klubb	Bord nr.:	1
Øst:	Oddbjørn Vinjevoll	Fosnavåg BK		
Vest:	Asbjørn Giske	Klubb		

Spill nr.	G-ver	Av	KONTRAKT	Melding	D/R/D	Ut-spill	Antall stikk	SCORE		IMP-poeng	
								NS	ØV	NS	ØV
1	N	S	1	SPAR	H7	9	140				
2	Ø	V	5	KLØVER	DSK	11		550			
3	S	S	6	SPAR	H7	12	980				
4	V	M	3	GRAND	H2	11	660				
5	N	V	2	SPAR	KE	8		110			
6	Ø	M	2	RUTER	SE	7		50			
7	S	S	4	HJERTER	RKn	9		100			
8	V	Ø	5	KLØVER	DHS	11		550			
9	N	Ø	3	SPAR	RD	7	200				
10	Ø	Ø	3	GRAND	RS	12		680			
11	S	Ø	3	SPAR	RE	10		170			
12	V	M	2	SPAR	H9	9	140				
13	N	V	3	RUTER	K10	9		110			
14	Ø	S	3	GRAND	H4	9	400				
15	S	V	3	SPAR	HE	8		50			
16	V	V	6	SPAR	KD	11	100				

I.M.P.-tabellen: 1-16 IMP score

0 - 10 : 0	750 - 890 : 13
20 - 40 : 1	900 - 1090 : 14
50 - 80 : 2	1100 - 1290 : 15
90 - 120 : 3	1300 - 1490 : 16
130 - 160 : 4	1500 - 1740 : 17
170 - 210 : 5	1750 - 1990 : 18
220 - 260 : 6	2000 - 2240 : 19
270 - 310 : 7	2250 - 2490 : 20
320 - 360 : 8	2500 - 2990 : 21
370 - 420 : 9	3000 - 3490 : 22
430 - 490 : 10	3500 - 3990 : 23
500 - 590 : 11	4000 og over : 24
600 - 740 : 12	

NM i bridge Ålesund 1985



ÅPENT ROM

Nord:	Sverre Kock	Akademisk BK	Kamp nr.:	6
Syd:	Jostein Sørvoll	Klubb	Bord nr.:	1
Øst:	Knut Sjømelving	Fosnavåg BK		
Vest:	Gave Førstestad	Klubb		

Spill nr.	G-ver	Av	KONTRAKT	Melding	D/R/D	Ut-spill	Antall stikk	SCORE		IMP-poeng	
								NS	ØV	NS	ØV
17	N	Ø	3	HJERTER		52	7	100			
18	Ø	S	5	KLØVER		54	12	620			
19	S	V	2	HJERTER		53	8	110			
20	V	S	3	SPAR		RKn	9	140			
21	N	M	1	GRAND		HKn	5		200		
22	Ø	V	3	GRAND		R4	9		600		
23	S	M	6	SPAR		RK	12	1430			
24	V	S	7	RUTER		KK	13	1490			
25	N	V	6	RUTER		SE	11	100			
26	Ø	S	3	GRAND		SKn	9		600		
27	S	S	5	KLØVER	D	SE	8		500		
28	V	Ø	2	KLØVER		RKn	8		90		
29	N	M	2	HJERTER		K3	7		100		
30	Ø	M	4	KLØVER		RE	10	130			
31	S	M	4	HJERTER		S7	12		480		
32	V	S	4	KLØVER		SE	11	150			

I.M.P.- omgjort til vinnerpoeng:

0-3= 15-15	47-52= 23-7
4-10= 16-14	53-58= 24-6
11-16= 17-13	59-65= 25-5
17-22= 18-12	66-73= 25-4
23-28= 19-11	74-82= 25-3
29-34= 20-10	83-91= 25-2
35-40= 21-9	92-100= 25-1
41-46= 22-8	101- = 25-0

17-32 IMP score

1-16 IMP score

Total IMP score

Vinnerpoeng:

Regnskapet godkjent:

Dato Nord Øst

NM i bridge Ålesund 1985



LUKKET ROM

Nord:	K. Sjømelving	Fosnavåg	Kamp nr.:	6
Syd:	O.T. Strand	Klubb	Bord nr.:	1
Øst:	K. Koppang	Akademisk		
Vest:	B. Larsen	Klubb		

Spill nr.	G-ver	Av	KONTRAKT	Melding	D/R/D	Ut-spill	Antall stikk	SCORE		IMP-poeng	
								NS	ØV	NS	ØV
1	N	Ø	2	Hjertes		K10	5	150			
2	Ø	Ø	5	Kløver		spKn	11		400	4	
3	S	S	6	spær		hy	12	980			
4	V	N	3	kløver		yd	12	170			10
5	N	V	4	spær		K1E	8	100		5	
6	Ø	V	2	Hjertes		vik	6	200		6	
7	S	S	4	Hjertes		vik	10	620		12	
8	V	V	3	ruter		hy	9	130		9	
9	N	Ø	2	kløver		vitD	8		90		7
10	Ø	Ø	5	kløver		hy	8		620	2	
11	S	Ø	4	spær		me	10	420		6	
12	V	S	4	spær		sp	3	9		100	6
13	N	M	3	Hjertes		vit	10	7		200	3
14	Ø	Ø	5	ruter		hy	4	11	400		
15	S	V	3	spær		hy	8	50			
16	V	V	6	spær		K1D	11	100			

I.M.P.-tabellen: 1-16 IMP score 38 32

0 - 10 : 0	750 - 890 : 13
20 - 40 : 1	900 - 1090 : 14
50 - 80 : 2	1100 - 1290 : 15
90 - 120 : 3	1300 - 1490 : 16
130 - 160 : 4	1500 - 1740 : 17
170 - 210 : 5	1750 - 1990 : 18
220 - 260 : 6	2000 - 2240 : 19
270 - 310 : 7	2250 - 2490 : 20
320 - 360 : 8	2500 - 2990 : 21
370 - 420 : 9	3000 - 3490 : 22
430 - 490 : 10	3500 - 3990 : 23
500 - 590 : 11	4000 og over : 24
600 - 740 : 12	

NM i bridge Ålesund 1985



LUKKET ROM

Nord:	O. Vinjevoll	T.	Kamp nr.:	6
Syd:	O.T. Strand	Klubb	Bord nr.:	1
Øst:	K. Koppang	A.		
Vest:	B. Larsen	Klubb		

Spill nr.	G-ver	Av	KONTRAKT	Melding	D/R/D	Ut-spill	Antall stikk	SCORE		IMP-poeng	
								NS	ØV	NS	ØV
17	N	S	2	ruter		hyKn	9	110			
18	Ø	S	5	kløver		sp6	12	620			
19	S	Ø	1	spær		ris	8		110		6
20	V	S	2	spær		spKn	9	140			
21	N	N	2	kløver		sp5	4		400		5
22	Ø	V	3	RT		vit3	10		630		1
23	S	N	7	spær		vitK	12		100		17
24	V	M	4	Hjertes		spKn	10	420			14
25	N	Ø	3	RT		sp10	10		660		13
26	Ø	Ø	3	RT		K1D	9		600		
27	S	V	3	spær		hy	5	10	170	8	
28	V	V	3	kløver		K10	8	50		4	
29	N	M	2	Hjertes		K13	8	110		5	
30	Ø	V	2	ruter		K1Kn	8		90		6
31	S	Ø	4	Hjertes		sp.2	12		480		
32	V	Ø	3	Hjertes		vit9	9		140		7

I.M.P.- omgjort til vinnerpoeng:

0-3= 15-15	47-52= 23-7
4-10= 16-14	53-58= 24-6
11-16= 17-13	59-65= 25-5
17-22= 18-12	66-73= 25-4
23-28= 19-11	74-82= 25-3
29-34= 20-10	83-91= 25-2
35-40= 21-9	92-100= 25-1
41-46= 22-8	101- = 25-0

17-32 IMP score 17 69

1-16 IMP score 38 32

Total IMP score 55 101

Vinnerpoeng: 8 22

Regnskapet godkjent:

Dato Nord Øst



NM i bridge Ålesund 1985



1985

ÅPENT ROM

Nord:	K. BULL		BERGEN AKADEMSK B.K.		Kamp nr.:	6	
Syd:	H. HANVEIT		Klubb		Bord nr.:	2	
Øst:	R. ANDERSEN		TRUMSO B.K.				
Vest:	S. MARTINSEN		Klubb				

Spill nr.	Gj- ver	KONTRAKT			Ut-spill	Antall stikk	SCORE		IMP-poeng	
		Av	Melding	D/R/D			NS	ØV	NS	ØV
1	N	V	3 RUTER	D	KLK	6	150			
2	Ø	Ø	5 RUTER	D	KL3	9	300			
3	S	S	4 SPAR		SP4	12	480			
4	V	S	3 NT		H37	9	600			
5	N	V	3 SPAR		KLK	7	100			
6	Ø	Ø	1 NT		KLK	5	200			
7	S	N	4 HJERTER		H21	11	650			
8	V	V	5 RUTER		SP10	10	50			
9	N	S	3 RUTER		H9	9	110			
10	Ø	V	3 KLØVER		SPK	12	170			
11	S	Ø	4 SPAR		RK	10	420			
12	V	S	4 SPAR		H4E	9	100			
13	N	V	4 SPAR		H4D	9	100			
14	Ø	S	6 RUTER		KL4	11	50			
15	S	V	3 SPAR	D	H4K	8	100			
16	V	Ø	4 HJERTER		KL3	11	650			

i.m.p.-tabellen: 1-16 IMP score

0 - 10 : 0	750 - 890 : 13
20 - 40 : 1	900 - 1090 : 14
50 - 80 : 2	1100 - 1290 : 15
90 - 120 : 3	1300 - 1490 : 16
130 - 160 : 4	1500 - 1740 : 17
170 - 210 : 5	1750 - 1990 : 18
220 - 260 : 6	2000 - 2240 : 19
270 - 310 : 7	2250 - 2490 : 20
320 - 360 : 8	2500 - 2990 : 21
370 - 420 : 9	3000 - 3490 : 22
430 - 490 : 10	3500 - 3990 : 23
500 - 590 : 11	4000 og over : 24
600 - 740 : 12	



NM i bridge Ålesund 1985



ÅPENT ROM

Nord:	K. BULL		BERGEN AKADEMSK B.K.		Kamp nr.:	6	
Syd:	H. HANVEIT		Klubb		Bord nr.:	2	
Øst:	P. MARSTRANDER		TRUMSO B.K.				
Vest:	P. DRONSEN		Klubb				

Spill nr.	Gj- ver	KONTRAKT			Ut-spill	Antall stikk	SCORE		IMP-poeng	
		Av	Melding	D/R/D			NS	ØV	NS	ØV
17	N	Ø	3 HJERTER		SP3	7	100			
18	Ø	N	5 KLØVER		SP12	12	620			
19	S	N	1 NT	D	SP3	6			100	
20	V	N	2 SPAR		RE	10	170			
21	N	Ø	2 SPAR		H4D	9			140	
22	Ø	Ø	3 NT		SP2	10			630	
23	S	N	7 SPAR		RK	12			100	
24	V	S	3 NT		KLK	11	460			
25	N	Ø	3 NT		SP10	10			630	
26	Ø	Ø	1 NT		R3	8			120	
27	S	V	4 SPAR		H5	10			420	
28	V	Ø	3 KLØVER		SP4	8	50			
29	N	S	1 NT		KL6	6			100	
30	Ø	Ø	2 HJERTER		SP7	5	100			
31	S	Ø	4 HJERTER		SP2	12			480	
32	V	Ø	3 HJERTER		R4	9			140	

i.m.p.- omgjort til vinnerpoeng:

0-3-15-15	47-52-23-7
4-10-16-14	53-58-24-6
11-16-17-13	59-65-25-5
17-22-18-12	66-73-25-4
23-28-19-11	74-82-25-3
29-34-20-10	83-91-25-2
35-40-21-9	92-100-25-1
41-46-22-8	101- - 25-0

17-32 IMP score

1-16 IMP score

Total IMP score

Vinnerpoeng:

Regnskapet godkjent:

Dato Nord Øst



NM i bridge Ålesund 1985



1985

LUKKET ROM

Nord:	Peder Marstrand		Trumso Br. kl.		Kamp nr.:	6	
Syd:	Jorn Trolloik		Klubb		Bord nr.:	2	
Øst:	Jorn Tunestvedt		Bergen Akad.				
Vest:	Jorn Thorbjørnsen		Klubb				

Spill nr.	Gj- ver	KONTRAKT			Ut-spill	Antall stikk	SCORE		IMP-poeng	
		Av	Melding	D/R/D			NS	ØV	NS	ØV
1	N	V	2 Ruter	D	KLK	7	100			2
2	Ø	Ø	5 Kløver	D	SPK	11			550	13
3	S	S	6 spar		RE	12	980			11
4	V	S	3 Grand		R10	9	600			-
5	N	V	2 spar		RE	8			110	5
6	Ø	S	3 Kløver		SPK	8			50	6
7	S	V	2 Kløver	D	H1K	5	800			4
8	V	Ø	3 Grand		SP8	10			430	10
9	N	S	3 Ruter		H9	9	110			-
10	Ø	V	3 Grand		SPK	8	100			7
11	S	V	4 spar		RK	10			420	-
12	V	V	2 Hjester	D	RE	7	100			5
13	N	N	4 spar		H1K	10			620	12
14	Ø	S	5 Ruter		H14	11	400			10
15	S	Ø	4 Kløver		SP10	10	130			1
16	V	Ø	5 Hjester		KL3	12			680	1

i.m.p.-tabellen: 1-16 IMP score

0 - 10 : 0	750 - 890 : 13
20 - 40 : 1	900 - 1090 : 14
50 - 80 : 2	1100 - 1290 : 15
90 - 120 : 3	1300 - 1490 : 16
130 - 160 : 4	1500 - 1740 : 17
170 - 210 : 5	1750 - 1990 : 18
220 - 260 : 6	2000 - 2240 : 19
270 - 310 : 7	2250 - 2490 : 20
320 - 360 : 8	2500 - 2990 : 21
370 - 420 : 9	3000 - 3490 : 22
430 - 490 : 10	3500 - 3990 : 23
500 - 590 : 11	4000 og over : 24
600 - 740 : 12	



NM i bridge Ålesund 1985



LUKKET ROM

Nord:	Steinar Martinsen		Trumso		Kamp nr.:	6	
Syd:	Rune Andersen		Klubb		Bord nr.:	2	
Øst:	Helge Toft		Bergen AK				
Vest:	Jorn Tunestvedt		Klubb				

Spill nr.	Gj- ver	KONTRAKT			Ut-spill	Antall stikk	SCORE		IMP-poeng	
		Av	Melding	D/R/D			NS	ØV	NS	ØV
17	N	Ø	3 Hjester		SP3	7	100			-
18	Ø	N	6 Kløver		SP12	12	1370			13
19	S	Ø	1 Grand		H4	8			120	1
20	V	N	2 spar		RE	11	200			1
21	N	S	2 Ruter		H12	8	90			6
22	Ø	V	3 Grand		R3	12			690	2
23	S	N	6 spar		RK	12	1430			17
24	V	N	4 Hjester		KL5	11	450			-
25	N	Ø	3 Grand		SP10	9			600	1
26	Ø	Ø	3 Grand		R3	10			630	11
27	S	V	3 spar		H15	10			170	6
28	V	Ø	3 Kløver		KL5	8	50			-
29	N	N	2 Hjester		KL3	8	110			5
30	Ø	V	2 Ruter		KLK	8			90	5
31	S	Ø	4 Hjester		SP2	12			480	-
32	V	N	2 Ruter		SP8	9	110			6

i.m.p.- omgjort til vinnerpoeng:

0-3-15-15	47-52-23-7
4-10-16-14	53-58-24-6
11-16-17-13	59-65-25-5
17-22-18-12	66-73-25-4
23-28-19-11	74-82-25-3
29-34-20-10	83-91-25-2
35-40-21-9	92-100-25-1
41-46-22-8	101- - 25-0

17-32 IMP score

1-16 IMP score

Total IMP score

Vinnerpoeng:

Regnskapet godkjent:

Dato Nord Øst

NM i bridge Ålesund 1985



ÅPENT ROM

Nord:	J. Brændal		Bergens Bk. Klubb		Kamp nr.:					
Syd:	P. Bruch		Klubb		Bord nr.:					
Øst:	P. P. Olsen		Bergendal		Bord nr.:	3				
Vest:	O. P. Lerfeldt		Klubb							
Spil nr.	Gj- ver	KONTRAKT			Ut- spill	Antall stikk	SCORE		IMP-poeng	
		Av	Melding	D/R/D			NS	ØV	NS	ØV
1	N	V	1 grand		3	9	150			
2	Ø	V	5 kløver	D	2	11		550		
3	S	S	4 spar		4	12	480			
4	V	S	3 grand		7	8		100		
5	N	V	3 spar		K.K.	7		100		
6	Ø	S	2 kløver		S.K.	9	110			
7	S	S	4 hjerter		R.K.	11	650			
8	V	Ø	3 grand		S.P.	11		460		
9	N	S	2 ruter		H.9	9	110			
10	Ø	Ø	3 grand		H.7	13		720		
11	S	Ø	4 spar		R.K.	10	480			
12	V	S	4 spar		S.P.	9	100			
13	N	V	3 ruter		H.D	9		110		
14	Ø	S	5 ruter		K.6	11	400			
15	S	S	4 kløver		H.10	10	130			
16	V	Ø	6 hjerter		K.3	12		1430		
I.M.P.-tabellen:										
0 - 10 : 0	750 - 890 : 13									
20 - 40 : 1	900 - 1090 : 14									
50 - 80 : 2	1100 - 1290 : 15									
90 - 120 : 3	1300 - 1490 : 16									
130 - 160 : 4	1500 - 1740 : 17									
170 - 210 : 5	1750 - 1990 : 18									
220 - 260 : 6	2000 - 2240 : 19									
270 - 310 : 7	2250 - 2490 : 20									
320 - 360 : 8	2500 - 2990 : 21									
370 - 420 : 9	3000 - 3490 : 22									
430 - 490 : 10	3500 - 3990 : 23									
500 - 590 : 11	4000 og over : 24									
600 - 740 : 12										

NM i bridge Ålesund 1985



ÅPENT ROM

Nord:	J. Brændal		Bergens Bk. Klubb		Kamp nr.:					
Syd:	P. Bruch		Klubb		Bord nr.:					
Øst:	Hiller		Bergendal		Bord nr.:	3				
Vest:	Lerfeldt		Klubb							
Spil nr.	Gj- ver	KONTRAKT			Ut- spill	Antall stikk	SCORE		IMP-poeng	
		Av	Melding	D/R/D			NS	ØV	NS	ØV
17	N	N	3 spar		H.4	8			50	
18	Ø	S	5 kløver	D	S.P.	12		620		
19	S	Ø	1 spar		H.4	3		110		
20	V	S	2 spar		R.K.	10		170		
21	N	V	2 hjerter		H.3	10		170		
22	Ø	Ø	3 grand		R.8	12		690		
23	S	N	6 spar		R.K.	13	1460			
24	V	N	4 hjerter		K.5	4		50		
25	N	S	3 hjerter		K.7	7		100		
26	Ø	Ø	3 grand		R.6	9		600		
27	S	V	2 spar		H.5	10		170		
28	V	V	3 kløver		R.K.	8		50		
29	N	N	2 hjerter		K.3	7		100		
30	Ø	V	2 hjerter		R.7	5		50		
31	S	Ø	4 hjerter		S.P.	12		480		
32	V	S	3 kløver		K.4	11		150		
I.M.P.-tabellen:										
0 - 10 : 0	750 - 890 : 13									
20 - 40 : 1	900 - 1090 : 14									
50 - 80 : 2	1100 - 1290 : 15									
90 - 120 : 3	1300 - 1490 : 16									
130 - 160 : 4	1500 - 1740 : 17									
170 - 210 : 5	1750 - 1990 : 18									
220 - 260 : 6	2000 - 2240 : 19									
270 - 310 : 7	2250 - 2490 : 20									
320 - 360 : 8	2500 - 2990 : 21									
370 - 420 : 9	3000 - 3490 : 22									
430 - 490 : 10	3500 - 3990 : 23									
500 - 590 : 11	4000 og over : 24									
600 - 740 : 12										

NM i bridge Ålesund 1985



LUKKET ROM

Nord:	L. Nitter		OCINDIAL		Kamp nr.:	6				
Syd:	O. P. Lerfeldt		Klubb		Bord nr.:					
Øst:	Frank Solheim		Bergens Bk. Kl.		Bord nr.:	3				
Vest:	Arne Thomassen		Klubb							
Spil nr.	Gj- ver	KONTRAKT			Ut- spill	Antall stikk	SCORE		IMP-poeng	
		Av	Melding	D/R/D			NS	ØV	NS	ØV
1	N	V	3 ruter		K.K.	7	100		2	
2	Ø	V	5 kløver	D	S.P.	11		550		
3	S	S	6 spar		H.9	12	980		11	
4	V	S	5 kløver		H.7	12	620		12	
5	N	V	2 spar		K.L.S.	8		110		5
6	Ø	S	2 spar		R.10	7		50		4
7	S	S	4 hjerter		R.	11	650			
8	V	V	3 grand		S.D	10		430		1
9	N	S	3 ruter		H.9	9	110			
10	Ø	Ø	3 grand		S.9	6	300		14	
11	S	V	4 spar		K.L.5	11		450		1
12	V	Ø	2 ruter	D	R.	6	300		5	
13	N	N	3 hjerter		R.	7		200		3
14	Ø	N	6 ruter		H.3	11		50		10
15	S	V	3 spar		R.K.	8	50		2	
16	V	Ø	6 hjerter		K.L.3	11	100		17	
I.M.P.-tabellen:										
0 - 10 : 0	750 - 890 : 13									
20 - 40 : 1	900 - 1090 : 14									
50 - 80 : 2	1100 - 1290 : 15									
90 - 120 : 3	1300 - 1490 : 16									
130 - 160 : 4	1500 - 1740 : 17									
170 - 210 : 5	1750 - 1990 : 18									
220 - 260 : 6	2000 - 2240 : 19									
270 - 310 : 7	2250 - 2490 : 20									
320 - 360 : 8	2500 - 2990 : 21									
370 - 420 : 9	3000 - 3490 : 22									
430 - 490 : 10	3500 - 3990 : 23									
500 - 590 : 11	4000 og over : 24									
600 - 740 : 12										

NM i bridge Ålesund 1985



LUKKET ROM

Nord:	R. Bruu Olsen		OCINDIAL		Kamp nr.:	6				
Syd:	Ole P. Lerfeldt		Klubb		Bord nr.:					
Øst:	Frank Solheim		Bergens Bk. Kl.		Bord nr.:	3				
Vest:	Arne Thomassen		Klubb							
Spil nr.	Gj- ver	KONTRAKT			Ut- spill	Antall stikk	SCORE		IMP-poeng	
		Av	Melding	D/R/D			NS	ØV	NS	ØV
17	N	N	2 spar		H.8	8	110		4	
18	Ø	V	6 spar	D	K.L.2	10	300		8	
19	S	N	2 hjerter		H.P.	9	140		6	
20	V	N	1 grand		R.2	8	120		2	
21	N	V	2 spar		H.E.S.	8		110	2	
22	Ø	V	3 grand		H.10	10		630	2	
23	S	N	7 spar		R.D	12		100		17
24	V	N	4 hjerter		K.L	12	480		11	
25	N	Ø	3 grand		S.10	10		630		11
26	Ø	V	3 grand		S	9		600		
27	S	V	4 spar		H	9	50		6	
28	V	Ø	3 kløver		S.4	9		110		4
29	N	N	3 hjerter		K.L.3	8		100		
30	Ø	Ø	2 hjerter		S.7	6	100		2	
31	S	Ø	4 hjerter		S.2	12		480		
32	V	N	2 ruter		S.8	11	150			
I.M.P.-tabellen:										
0 - 10 : 0	750 - 890 : 13									
20 - 40 : 1	900 - 1090 : 14									
50 - 80 : 2	1100 - 1290 : 15									
90 - 120 : 3	1300 - 1490 : 16									
130 - 160 : 4	1500 - 1740 : 17									
170 - 210 : 5	1750 - 1990 : 18									
220 - 260 : 6	2000 - 2240 : 19									
270 - 310 : 7	2250 - 2490 : 20									
320 - 360 : 8	2500 - 2990 : 21									
370 - 420 : 9	3000 - 3490 : 22									
430 - 490 : 10	3500 - 3990 : 23									
500 - 590 : 11	4000 og over : 24									
600 - 740 : 12										



Ålesund 1985



1985

ÅPENT ROM

Nord:	Olav M Reve			Br Klubben Gann			Kamp nr.:	6	
Syd:	Ivar M Anfinsen			Fredrikstad br.klubb			Bord nr.:	4	
Øst:	Svein Aström			Klubben					
Vest:	Knut Molander			Klubben					
Spill nr.	Gj- nr.	KONTRAKT	Melding	D/R/D	Ut-spill	SCORE		IMP-poeng	
						NS	ØV	NS	ØV
1	N	N	3 Kløver		K12	11	150		
2	Ø	S	5 Spar		K1K	9	200		
3	S	S	6 Spar		R1A	12	980		
4	V	N	3 Grand		H3	9	600		
5	N	V	2 Spar		K1A	8	110		
6	Ø	V	1 Hjerter		R1K	8	110		
7	S	S	4 Hjerter		H16	9	100		
8	V	N	2 Spar		R1D	5	500		
9	N	Ø	4 Kløver		R1D	8	200		
10	Ø	Ø	5 Kløver		Sp6	12	620		
11	S	Ø	4 Spar		R1A	10	420		
12	V	S	2 Spar		H2	9	140		
13	N	V	3 Ruter		K10	10	130		
14	Ø	S	5 Ruter		R18	11	400		
15	S	S	4 Kløver		SpA	10	150		
16	V	V	3 Grand		K1D	11	660		

I.M.P.-tabellen:

0 - 10 : 0	750 - 890 : 13
20 - 40 : 1	900 - 1090 : 14
50 - 80 : 2	1100 - 1290 : 15
90 - 120 : 3	1300 - 1490 : 16
130 - 160 : 4	1500 - 1740 : 17
170 - 210 : 5	1750 - 1990 : 18
220 - 260 : 6	2000 - 2240 : 19
270 - 310 : 7	2250 - 2490 : 20
320 - 360 : 8	2500 - 2740 : 21
370 - 420 : 9	3000 - 3490 : 22
430 - 490 : 10	3500 - 3990 : 23
500 - 590 : 11	4000 og over : 24
600 - 740 : 12	

Svein Aström



Ålesund 1985



1985

ÅPENT ROM

Nord:	Olav M. Reve			Br Klubben Gann			Kamp nr.:	6	
Syd:	Ivar M. Anfinsen			Fredrikstad br.klubb			Bord nr.:	4	
Øst:	Egil Hansen			Klubben					
Vest:	Stein Jacobsen			Klubben					
Spill nr.	Gj- nr.	KONTRAKT	Melding	D/R/D	Ut-spill	SCORE		IMP-poeng	
						NS	ØV	NS	ØV
17	N	N	2 Spar		H3	7	50		
18	Ø	V	6 Spar		D	H9	10	300	
19	S	S	2 Hjerter		H2	9	140		
20	V	S	4 Spar		R1K	10	620		
21	N	V	2 Hjerter		H3	9	140		
22	Ø	V	3 Grand		R13	12	690		
23	S	N	6 Spar		R1D	12	1430		
24	V	N	4 Hjerter		K15	12	490		
25	N	Ø	3 Grand		Sp10	10	630		
26	Ø	Ø	3 Grand		K1D	11	660		
27	S	V	3 Spar		H15	9	140		
28	V	Ø	4 Kløver		R1K	8	100		
29	N	N	3 Spar		Sp7	8	100		
30	Ø	N	2 Grand		Sp2	8	120		
31	S	Ø	6 Hjerter		R14	12	980		
32	V	Ø	4 Hjerter		R19	9	100		

I.M.P.- omgjort til vinnerpoeng:

0 - 3 = 15-15	47- 52 = 23-7
4-10 = 16-14	53- 58 = 24-6
11-16 = 17-13	59- 65 = 25-5
17-22 = 18-12	66- 73 = 25-4
23-28 = 19-11	74- 82 = 25-3
29-34 = 20-10	83- 91 = 25-2
35-40 = 21-9	92-100 = 25-1
41-46 = 22-8	101- = 25-0

17-32 IMP score

1-16 IMP score

Total IMP score

Vinnerpoeng:

Regnskapet godkjent:

Dato Nord Øst

Stein Jacobsen



NM i bridge Ålesund 1985



1985

LUKKET ROM

Nord:	Egil Hansen			Fredrikstad			Kamp nr.:	6	
Syd:	Stein Jacobsen			Gann			Bord nr.:	4	
Øst:	Avestad			Klubben					
Vest:	H. Berge			Klubben					
Spill nr.	Gj- nr.	KONTRAKT	Melding	D/R/D	Ut-spill	SCORE		IMP-poeng	
						NS	ØV	NS	ØV
1	N	S	1 SPAR		H7	9	140		
2	Ø	V	5 KLOVER		K13	11	550		8
3	S	S	6 SPAR		S8	12	980		
4	V	S	6 KLOVER		S8	13	1390		13
5	N	N	4 RUTER		H4	11	150		6
6	Ø	Ø	2 RUTER		KK	6	200		7
7	S	N	3 GRAND		R3	10	630		12
8	V	V	3 RUTER		R7	11	150		8
9	N	S	3 RUTER		H9	9	110		3
10	Ø	Ø	5 KLOVER		H7	12	620		
11	S	Ø	4 SPAR		RK	10	420		
12	V	S	4 SPAR		S9	10	620		10
13	N	V	3 RUTER		HD	9	110		1
14	Ø	N	6 RUTER		H5	9	150		11
15	S	S	3 KLOVER		H10	10	130		
16	V	V	4 SPAR		KK	11	650		

I.M.P.-tabellen:

0 - 10 : 0	750 - 890 : 13
20 - 40 : 1	900 - 1090 : 14
50 - 80 : 2	1100 - 1290 : 15
90 - 120 : 3	1300 - 1490 : 16
130 - 160 : 4	1500 - 1740 : 17
170 - 210 : 5	1750 - 1990 : 18
220 - 260 : 6	2000 - 2240 : 19
270 - 310 : 7	2250 - 2490 : 20
320 - 360 : 8	2500 - 2740 : 21
370 - 420 : 9	3000 - 3490 : 22
430 - 490 : 10	3500 - 3990 : 23
500 - 590 : 11	4000 og over : 24
600 - 740 : 12	

Svein Aström



NM i bridge Ålesund 1985



LUKKET ROM

Nord:	S. TRØM			FREDRIKSTAD			Kamp nr.:	6	
Syd:	K. MOLANDER			GANN BR. KL.			Bord nr.:	4	
Øst:	AVESTAD			Klubben					
Vest:	BERGO			Klubben					
Spill nr.	Gj- nr.	KONTRAKT	Melding	D/R/D	Ut-spill	SCORE		IMP-poeng	
						NS	ØV	NS	ØV
17	N	V	3 KLOVER		SK	7	100		4
18	Ø	N	6 KLOVER		SE	12	1370		14
19	S	N	2 HJERTER		HE	7	50		5
20	V	N	2 SPAR		RE	10	170		10
21	N	Ø	2 SPAR		HD	9	140		
22	Ø	S	4 SPAR		D RE	4	1100		9
23	S	N	6 SPAR		RK	12	1430		
24	V	S	7 RUTER		KK	13	1440		14
25	N	Ø	3 GRAND		ST	11	660		1
26	Ø	Ø	3 GRAND		KK	9	600		2
27	S	V	4 SPAR		H5	9	50		5
28	V	Ø	3 KLOVER		K8	8	50		2
29	N	N	2 HJERTER		H8	8	110		5
30	Ø	Ø	1 SPAR		HK	4	150		1
31	S	Ø	4 HJERTE		S4	12	480		11
32	V	S	5 KLOVER		H8	10	50		4

I.M.P.- omgjort til vinnerpoeng:

0 - 3 = 15-15	47- 52 = 23-7
4-10 = 16-14	53- 58 = 24-6
11-16 = 17-13	59- 65 = 25-5
17-22 = 18-12	66- 73 = 25-4
23-28 = 19-11	74- 82 = 25-3
29-34 = 20-10	83- 91 = 25-2
35-40 = 21-9	92-100 = 25-1
41-46 = 22-8	101- = 25-0

17-32 IMP score

1-16 IMP score

Total IMP score

Vinnerpoeng:

Regnskapet godkjent:

Dato Nord Øst

Stein Jacobsen

